



**ΛΕΙΤΟΥΡΓΟΣ ΑΓΟΡΑΣ ΗΛΕΚΤΡΙΚΗΣ ΕΝΕΡΓΕΙΑΣ Α.Ε.**

ΚΑΣΤΟΡΟΣ 72, 18545 ΠΕΙΡΑΙΑΣ

[www.lagie.gr](http://www.lagie.gr)

[info@lagie.gr](mailto:info@lagie.gr)

## **Μηνιαίο Δελτίο Ειδικού Λογαριασμού ΑΠΕ&ΣΗΘΥΑ**

**ΛΑΓΗΕ ΑΕ**

Ιούλιος 2013



**Ειδικός Διαχειριστικός Λογαριασμός ΑΠΕ & ΣΗΘΥΑ  
του Άρθρου 40 του ν.2773/1999,  
όπως ισχύει (Άρθρο 143 του ν.4001/2011)**

**Απολογιστικά Στοιχεία και  
Πρόβλεψη για την Εξέλιξή τους**

## ΠΕΡΙΕΧΟΜΕΝΑ

### **ΕΝΟΤΗΤΑ Α: Αποτύπωση βασικών μεγεθών των Ανανεώσιμων Πηγών Ενέργειας (ΑΠΕ) και των Σταθμών Συμπαράγωγής Ηλεκτρισμού και Θερμότητας Υψηλής Αποδοτικότητας (ΣΗΘΥΑ) 2013.**

**A1:** Αποτύπωση Βασικών Μεγεθών για το Διασυνδεδεμένο Σύστημα.

**A2:** Αποτύπωση Βασικών Μεγεθών για τα μη Διασυνδεδεμένα Νησιά.

**A3:** Αποτύπωση Βασικών Μεγεθών για το σύνολο της Επικράτειας.

### **ΕΝΟΤΗΤΑ Β: Απολογισμός Διαχείρισης Ειδικού Λογαριασμού ΑΠΕ & ΣΗΘΥΑ.**

**B1:** Απολογισμός Διαχείρισης Ειδικού Λογαριασμού ΑΠΕ & ΣΗΘΥΑ 2012.

**B2:** Απολογισμός Διαχείρισης Ειδικού Λογαριασμού ΑΠΕ & ΣΗΘΥΑ 2013.

**B3:** Συνιστώσες του Ειδικού Λογαριασμού ΑΠΕ & ΣΗΘΥΑ.

### **ΕΝΟΤΗΤΑ Γ: Νομοθετικό και Ρυθμιστικό Πλαίσιο.**

### **ΕΝΟΤΗΤΑ Δ: Στοιχεία Επενδύσεων Σταθμών Παραγωγής Ηλεκτρικής Ενέργειας ΑΠΕ & ΣΗΘΥΑ. Πρόβλεψη Εξέλιξης του Υπόλοιπου του Ειδικού Λογαριασμού ΑΠΕ & ΣΗΘΥΑ.**

**Δ1:** Στοιχεία Σταθμών ΑΠΕ & ΣΗΘΥΑ Συνολικά ανά Στάδιο Επενδυτικής Διαδικασίας, αφορά Σταθμούς με Άδεια Παραγωγής και Εξαιρούμενους Άδειας Παραγωγής.

**Δ2:** Στοιχεία Φωτοβολταϊκών Σταθμών ανά Στάδιο Επενδυτικής Διαδικασίας, αφορά Φωτοβολταϊκούς Σταθμούς με Άδεια Παραγωγής και Εξαιρούμενους Άδειας Παραγωγής.

**Δ3:** Απόκλιση των προβλέψεων του Ιουνίου 2013 σχετικά με την εγκατεστημένη ισχύ (MW) ανά τεχνολογία σταθμών ΑΠΕ και ΣΗΘΥΑ.

**Δ4:** Στοιχεία προβλέψεων Διείσδυσης στο Διασυνδεδεμένο, με βάση την εγκατεστημένη ισχύ (MW) ανά τεχνολογία σταθμών ΑΠΕ και σταθμών ΣΗΘΥΑ.

**Δ5:** Απόκλιση προβλέψεων Ιουνίου 2013, σχετικά με τις συνιστώσες του Ειδικού Λογαριασμού ΑΠΕ & ΣΗΘΥΑ, το Μηνιαίο Υπόλοιπο και το Μηνιαίο Σωρευτικό Υπόλοιπο του Λογαριασμού.

**Δ6:** Προβλέψεις για την εξέλιξη των συνιστωσών του Ειδικού Λογαριασμού ΑΠΕ & ΣΗΘΥΑ, του Μηνιαίου Υπόλοιπου και του Μηνιαίου Σωρευτικού Υπόλοιπου του Λογαριασμού.

**Δ6.1** Διάγραμμα Μηνιαίων Δεικτών του Ειδικού Λογαριασμού ΑΠΕ & ΣΗΘΥΑ.

**Δ6.2** Διάγραμμα Μηνιαίου Σωρευτικού Υπόλοιπου του Ειδικού Λογαριασμού ΑΠΕ & ΣΗΘΥΑ.

Τα στοιχεία που παρατίθενται στο παρόν ενημερωτικό δελτίο έχουν προκύψει από επεξεργασία δεδομένων του ΛΑΓΗΕ Α.Ε. στις 18 Ιουλίου 2013. Οι προβλέψεις σε κάθε δελτίο επεκτείνονται ώστε να καλύπτουν χρονική περίοδο δύο ετών.

## ΕΝΟΤΗΤΑ Α

Αποτύπωση βασικών μεγεθών των Ανανεώσιμων Πηγών Ενέργειας (ΑΠΕ) και των Σταθμών Συμπαράγωγής Ηλεκτρισμού και Θερμότητας Υψηλής Αποδοτικότητας (ΣΗΘΥΑ).

**A1: Αποτύπωση Βασικών Μεγεθών για το Διασυνδεδεμένο Σύστημα.**

### ΕΓΚΑΤΕΣΤΗΜΕΝΗ ΙΣΧΥΣ (MW) & ΠΑΡΑΓΩΓΗ ΕΝΕΡΓΕΙΑΣ (GWh) ΜΟΝΑΔΩΝ ΑΠΕ/ ΣΗΘΥΑ για το έτος 2013

Μήνας	Αιολικά		Φ/Β		Φ/Β Στέγες **		ΜΗΥΣ		Βιοαέριο-Βιομάζα		ΣΗΘΥΑ & Κατανεμόμενες ΣΗΘΥΑ		Σύνολο	
	MW	GWh	MW	GWh	MW	GWh	MW	GWh	MW	GWh	MW	GWh	MW	GWh
Ιαν	1.466	347	1.404	103	316	30	218	83	45	18	200	91	3.648	672
Φεβ *	1.495	275	1.615	95	329	21	218	90	45	16	200	80	3.902	577
Μαρ	1.495	366	1.863	175	341	21	218	115	45	18	200	85	4.162	781
Απρ	1.495	259	1.922	240	348	22	218	109	45	18	200	85	4.228	733
Μάι	1.495	262	1.965	272	352	23	218	85	46	18	200	81	4.275	741
Ιουν *	1.495	205	2.000	400	357	37	218	53	46	18	200	81	4.315	795
Ιουλ														
Αυγ														
Σεπ														
Οκτ *														
Νοε														
Δεκ														
Σύνολο Έτους		1.715		1.284		154		536		106		504		4.299

\* / μ  
\*\* μ μ /

### ΑΞΙΑ (m€) & ΜΕΣΟΣΤΑΘΜΙΚΗ ΤΙΜΗ ΕΝΕΡΓΕΙΑΣ (€/MWh) ΑΠΕ/ ΣΗΘΥΑ για το έτος 2013

Μήνας	Αιολικά		Φ/Β		Φ/Β Στέγες **		ΜΗΥΣ		Βιοαέριο-Βιομάζα		ΣΗΘΥΑ (1) & Κατανεμόμενες ΣΗΘΥΑ (2)			Σύνολο	
	m€	€/MWh	m€	€/MWh	m€	€/MWh	m€	€/MWh	m€	€/MWh	m€	€/MWh (1)	€/MWh (2)	m€	€/MWh
Ιαν	31,7	91,3	42,7	415,7	16,7	549,9	7,5	90,1	1,9	107,6	5,9	172,1	42,8	106,3	158,3
Φεβ *	25,1	91,3	38,3	404,6	11,3	550,2	8,1	90,1	1,7	104,7	5,3	183,5	43,4	89,8	155,7
Μαρ	33,5	91,4	70,0	399,5	11,2	524,1	10,3	90,1	1,9	106,6	6,6	183,2	57,5	133,5	171,0
Απρ	23,6	91,2	93,9	390,7	14,3	532,1	9,8	90,0	1,9	107,6	6,2	183,2	55,1	149,8	204,2
Μάι	24,0	91,4	104,7	385,2	17,3	534,2	7,7	90,0	1,9	108,3	5,3	180,5	52,9	160,9	217,0
Ιουν *	18,8	91,3	159,2	398,1	19,9	516,3	4,8	90,0	1,9	107,7	5,2	172,7	55,7	209,8	263,8
Ιουλ															
Αυγ															
Σεπ															
Οκτ *															
Νοε															
Δεκ															
Σύνολο Έτους	156,6	91,3	508,7	396,1	90,7	533,4	48,2	90,0	11,3	107,1	34,4	179,5	51,3	850,0	197,7

\* / μ  
\*\* μ μ / μ μ / μ μ

**A2: Αποτύπωση Βασικών Μεγεθών για τα μη Διασυνδεδεμένα Νησιά (ΜΔΝ).**
**ΕΓΚΑΤΕΣΤΗΜΕΝΗ ΙΣΧΥΣ (ΜW) & ΠΑΡΑΓΩΓΗ ΕΝΕΡΓΕΙΑΣ (GWh) ΜΟΝΑΔΩΝ ΑΠΕ/ ΣΗΘΥΑ για το έτος 2013**

Μήνας	Αιολικά		Φ/Β		Φ/Β Στέγες *		ΜΗΥΣ		Βιοαέριο-Βιομάζα		ΣΗΘΥΑ & Κατανεμόμενες ΣΗΘΥΑ		Σύνολο	
	MW	GWh	MW	GWh	MW	GWh	MW	GWh	MW	GWh	MW	GWh	MW	GWh
Ιαν	287	62	116	10			0,30	0,08	-	-	-	-	403	72
Φεβ	287	55	126	13			0,30	0,07	-	-	-	-	414	68
Μαρ	287	63	129	16			0,30	0,07	-	-	-	-	416	80
Απρ	290	53	133	22			0,30	0,07	-	-	-	-	423	74
Μάι	290	42	134	24			0,30	0,06	-	-	-	-	424	67
Ιουν	290	59	134	26			0,30	0,05	-	-	-	-	424	85
Ιουλ														
Αυγ														
Σεπ														
Οκτ														
Νοε														
Δεκ														
Σύνολο Έτους		335		111		-		0,41		-		-		446

\* / μ μ μ ( 1)

**ΑΞΙΑ (m€) & ΜΕΣΟΣΤΑΘΜΙΚΗ ΤΙΜΗ ΕΝΕΡΓΕΙΑΣ (€/MWh) ΑΠΕ/ ΣΗΘΥΑ για το έτος 2013**

Μήνας	Αιολικά		Φ/Β		Φ/Β Στέγες *		ΜΗΥΣ		Βιοαέριο-Βιομάζα		ΣΗΘΥΑ (1) & Κατανεμόμενες ΣΗΘΥΑ (2)			Σύνολο	
	m€	€/MWh	m€	€/MWh	m€	€/MWh	m€	€/MWh	m€	€/MWh	m€	€/MWh (1)	€/MWh (2)	m€	€/MWh
Ιαν	6,3	101,9	4,7	478,5			0,01	90,0	-	-	-	-	-	11,0	153,8
Φεβ	5,6	101,9	6,2	473,7			0,01	90,0	-	-	-	-	-	11,78	172,7
Μαρ	6,5	102,1	7,8	473,6			0,01	90,0	-	-	-	-	-	14,26	178,7
Απρ	5,4	102,1	10,1	469,0			0,01	90,0	-	-	-	-	-	15,49	208,3
Μάι	4,3	102,0	11,4	470,2			0,01	90,0	-	-	-	-	-	15,73	235,6
Ιουν	6,0	102,1	12,2	469,3			0,00	90,0	-	-	-	-	-	18,24	214,4
Ιουλ															
Αυγ															
Σεπ															
Οκτ															
Νοε															
Δεκ															
Σύνολο Έτους	34,1	102,0	52,4	471,4	-	-	0,04	90,0	-	-	-	-	-	86,5	194,0

\* / μ μ μ ( 1)

### Α3: Αποτύπωση Βασικών Μεγεθών για το Σύνολο της Επικράτειας.

#### ΕΓΚΑΤΕΣΤΗΜΕΝΗ ΙΣΧΥΣ (MW) & ΠΑΡΑΓΩΓΗ ΕΝΕΡΓΕΙΑΣ (GWh) ΜΟΝΑΔΩΝ ΑΠΕ/ ΣΗΘΥΑ για το έτος 2013

Μήνας	Αιολικά		Φ/Β		Φ/Β Στέγες		ΜΗΥΣ		Βιοαέριο-Βιομάζα		ΣΗΘΥΑ & Κατανεμόμενες ΣΗΘΥΑ		Σύνολο	
	MW	GWh	MW	GWh	MW	GWh	MW	GWh	MW	GWh	MW	GWh	MW	GWh
Ιαν	1.753	408	1.520	113	316	30	218	84	45	18	200	91	4.052	743
Φεβ *	1.782	330	1.741	108	329	21	218	90	45	16	200	80	4.316	645
Μαρ	1.782	430	1.992	192	341	21	218	115	45	18	200	85	4.578	861
Απρ	1.784	312	2.055	262	348	22	218	109	45	18	200	85	4.651	808
Μάι	1.784	304	2.099	296	352	23	218	85	46	18	200	81	4.699	808
Ιουν *	1.784	264	2.134	426	357	37	218	53	46	18	200	81	4.739	880
Ιουλ														
Αυγ														
Σεπ														
Οκτ *														
Νοε														
Δεκ														
Σύνολο Έτους		2.049		1.395		154		536		106		504		4.745

\* / μ ( μ μ ).

#### ΑΞΙΑ (m€) & ΜΕΣΟΣΤΑΘΜΙΚΗ ΤΙΜΗ ΕΝΕΡΓΕΙΑΣ (€/MWh) ΑΠΕ/ ΣΗΘΥΑ για το έτος 2013

Μήνας	Αιολικά		Φ/Β		Φ/Β Στέγες **		ΜΗΥΣ		Βιοαέριο-Βιομάζα		ΣΗΘΥΑ (1) & Κατανεμόμενες ΣΗΘΥΑ (2)			Σύνολο	
	m€	€/MWh	m€	€/MWh	m€	€/MWh	m€	€/MWh	m€	€/MWh	m€	€/MWh (1)	€/MWh (2)	m€	€/MWh
Ιαν	38,0	92,9	47,4	421,2	16,7	549,9	7,5	90,1	1,9	107,6	5,9	172,1	42,8	117,3	157,8
Φεβ *	30,8	93,1	44,4	412,9	11,3	550,2	8,1	90,1	1,7	104,7	5,3	183,5	43,4	101,6	157,5
Μαρ	39,9	93,0	77,8	405,9	11,2	524,1	10,3	90,1	1,9	106,6	6,6	183,2	57,5	147,7	171,7
Απρ	29,0	93,1	104,0	397,1	14,3	532,1	9,8	90,0	1,9	107,6	6,2	183,2	55,1	165,3	204,6
Μάι	28,3	92,9	116,1	392,2	17,3	534,2	7,7	90,0	1,9	108,3	5,3	180,5	52,9	176,6	218,6
Ιουν *															
Ιουλ															
Αυγ															
Σεπ															
Οκτ *															
Νοε															
Δεκ															
Σύνολο Έτους	166,0	93,0	389,6	401,9	70,9	533,4	43,5	90,0	9,4	107,0	29,2	179,5	51,3	708,6	183,3

\* / μ

\*\* μ μ / μ μ μ / μ μ

μ μ μ μ μ μ μ μ μ μ μ μ μ μ μ μ

μ μ

ΕΝΟΤΗΤΑ Β

Απολογισμός Διαχείρισης Ειδικού Λογαριασμού ΑΠΕ & ΣΗΘΥΑ.

**Β1: Απολογισμός Διαχείρισης Ειδικού Λογαριασμού ΑΠΕ & ΣΗΘΥΑ<sup>1</sup>2012 (επικαιροποίηση 19/6/2013).**

Μήνας/ Έτος	ΕΙΣΡΟΕΣ (μ€)										ΕΚΡΟΕΣ (μ€)				ΥΠΟΛΟΙΠΟ (μ€)		
	ΗΕΠ	Εκκαθάριση αποκλίσεων	ΜΜΚ	ΜΜΚ <sub>ΜΔΝ</sub> * ΜWh <sub>ΜΔΝ</sub>	ΕΤΜΕΑΡ	Ειδικό Τέλος Λιγνίτη	Δικαιώματα Εκπομπής Αερίων Θερμ/πίου	Τέλος ΕΡΤ	Έκτακτη Εισφορά		Αξία ΑΠΕ	Αξία Φ/Β στεγών	Αξία ΑΠΕ ΜΔΝ	Τρέχον	Σωρευτικό		
2009-11																-199,11	
									Διασυν.	ΜΔΝ							
Ιαν-12	16,71	18,40	0,00	12,20	28,18	0,00	13,33	0,00			<b>88,82</b>	-55,81	-5,02	-9,35	<b>-70,18</b>	<b>18,64</b>	<b>-180,47</b>
Φεβ-12	17,13	14,49	0,00	11,23	24,67	2,53	0,00	0,00			<b>70,05</b>	-47,29	-3,59	-9,29	<b>-60,17</b>	<b>9,88</b>	<b>-170,59</b>
Μαρ-12	11,94	15,40	0,00	10,67	23,73	4,41	0,00	0,00			<b>66,15</b>	-56,76	-4,72	-10,39	<b>-71,87</b>	<b>-5,72</b>	<b>-176,31</b>
Απρ-12	10,00	15,93	0,00	11,41	19,89	3,87	0,00	0,00			<b>61,11</b>	-70,22	-5,42	-12,93	<b>-88,57</b>	<b>-27,45</b>	<b>-203,76</b>
Μαϊ-12	7,43	16,75	0,00	10,21	21,12	4,09	0,00	0,00			<b>59,60</b>	-63,73	-10,50	-13,02	<b>-87,25</b>	<b>-27,66</b>	<b>-231,42</b>
Ιουν-12	12,46	18,83	0,00	14,87	25,64	4,76	0,00	0,00			<b>76,56</b>	-101,99	-10,95	-16,44	<b>-129,38</b>	<b>-52,83</b>	<b>-284,24</b>
Ιουλ-12	20,54	11,01	0,00	20,81	33,16	5,49	0,00	0,00	14,99	2,93	<b>108,92</b>	-77,03	-15,59	-19,29	<b>-111,91</b>	<b>-2,99</b>	<b>-287,23</b>
Αυγ-12	26,39	2,17	0,00	21,24	33,29	5,39	0,00	0,00	16,24	3,68	<b>108,40</b>	-77,74	-18,84	-19,70	<b>-116,28</b>	<b>-7,88</b>	<b>-295,11</b>
Σεπ-12	18,81	2,91	0,00	15,73	32,00	4,33	0,00	0,00	16,87	3,18	<b>93,83</b>	-77,41	-22,75	-16,10	<b>-116,26</b>	<b>-22,43</b>	<b>-317,54</b>
Οκτ-12	16,29	3,03	0,00	10,78	29,98	4,66	22,03	2,82	29,06	2,49	<b>121,13</b>	-126,10	-21,79	-12,05	<b>-159,95</b>	<b>-38,82</b>	<b>-356,36</b>
Νοε-12	15,79	5,27	0,00	11,93	29,61	4,37	17,11	5,96	14,50	1,93	<b>106,47</b>	-76,91	-20,82	-10,60	<b>-108,33</b>	<b>-1,86</b>	<b>-358,22</b>
Δεκ-12	18,29	5,05	0,00	12,28	35,82	4,41	21,81	7,26	14,79	1,58	<b>121,29</b>	-80,34	-13,49	-9,55	<b>-103,38</b>	<b>17,91</b>	<b>-340,31</b>
Σύνολο 2012	191,79	129,23	0,00	163,38	335,52	48,30	74,27	16,04	106,45	15,79	<b>1080,79</b>	-911,34	-153,49	-162,02	<b>-1226,84</b>	<b>-146,06</b>	<b>-345,17</b>

**Β2: Απολογισμός Διαχείρισης Ειδικού Λογαριασμού ΑΠΕ & ΣΗΘΥΑ<sup>2</sup>2013.**

Μήνας/ Έτος	ΕΙΣΡΟΕΣ (μ€)										ΕΚΡΟΕΣ (μ€)				ΥΠΟΛΟΙΠΟ (μ€)		
	ΗΕΠ	Εκκαθάριση αποκλίσεων	ΜΜΚ	ΜΜΚ <sub>ΜΔΝ</sub> * ΜWh <sub>ΜΔΝ</sub>	ΕΤΜΕΑΡ	Ειδικό Τέλος Λιγνίτη	Δικαιώματα Εκπομπής Αερίων Θερμ/πίου	Τέλος ΕΡΤ	Έκτακτη Εισφορά		Αξία ΑΠΕ	Αξία Φ/Β στεγών	Αξία ΑΠΕ ΜΔΝ	Τρέχον	Σωρευτικό		
									Διασυν.	ΜΔΝ							
Ιαν-13	21,06	5,60	0,00	12,96	43,76	4,46	19,50	5,89	16,91	1,87	<b>132,01</b>	-89,63	-16,66	-11,04	<b>-117,33</b>	<b>14,67</b>	<b>-330,50</b>
Φεβ-13	19,63	2,08	0,00	12,32	39,20	3,43	15,12	5,49	15,03	2,17	<b>114,47</b>	-78,53	-11,32	-11,78	<b>-101,63</b>	<b>12,84</b>	<b>-317,66</b>
Μαρ-13	17,21	3,70	0,00	14,40	38,77	3,21	10,89	5,75	25,12	2,69	<b>121,74</b>	-122,26	-11,22	-14,26	<b>-147,73</b>	<b>-25,99</b>	<b>-343,65</b>
Απρ-13	18,01	1,80	0,00	13,43	34,12	2,81	11,46	5,76	30,77	3,20	<b>121,36</b>	-135,46	-14,31	-15,49	<b>-165,27</b>	<b>-43,91</b>	<b>-387,56</b>
Μαϊ-13	22,35	0,44	0,00	12,06	36,38	3,66	8,58	5,27	35,90	3,43	<b>128,07</b>	-143,52	-17,35	-15,73	<b>-176,60</b>	<b>-48,54</b>	<b>-436,10</b>
Ιουν-13	19,61	0,21	0,00	15,36	40,92	4,03	11,56	5,71	50,42	3,80	<b>151,62</b>	-189,88	-19,89	-18,24	<b>-228,00</b>	<b>-76,39</b>	<b>-512,49</b>
Ιουλ-13																	
Αυγ-13																	
Σεπ-13																	
Οκτ-13																	
Νοε-13																	
Δεκ-13																	
Σύνολο 2013	117,87	13,83	0,00	80,52	233,14	21,60	77,11	33,87	174,15	17,16	<b>769,25</b>	-759,29	-90,74	-86,55	<b>-936,58</b>	<b>-167,32</b>	<b>-512,49</b>

Σημείωση: Καθώς εκκρεμεί η εφαρμογή ελάχιστης εισροής (floor) σύμφωνα με το μεσοσταθμικό κόστος των θερμικών συμβατικών μονάδων (Ν.4152/2013), τον Μάιο και τον Ιούνιο δεν υπάρχει το αντίστοιχο έσοδο στον Ε.Λ. Η εισροή αυτή εκτιμάται περίπου 29Μ€ και λαμβάνεται υπόψη στις προβλέψεις του Ιουλίου.

<sup>1</sup> Τα ποσά κάθε μήνα αντιστοιχούν στα σχετικά παραστατικά που εκδόθηκαν για το μήνα αυτό. Στις περιπτώσεις α) Τέλους ΕΡΤ και β) Δικαιωμάτων Εκπομπής Αερίων Θερμοκηπίου δεδομένου ότι δεν εκδίδονται παραστατικά, τα αντίστοιχα ποσά αφορούν στις ταμειακές πράξεις του συγκεκριμένου μήνα.

### **B3: Συνιστώσες του Ειδικού Λογαριασμού ΑΠΕ & ΣΗΘΥΑ.**

Ο Ειδικός Λογαριασμός ΑΠΕ&ΣΗΘΥΑ αποτελείται από πιστωτικές και χρεωστικές συνιστώσες.

Στις πιστωτικές συνιστώσες (ΕΙΣΠΡΟΕΣ) περιλαμβάνονται οι συνιστώσες:

- **ΗΕΠ**, Ημερήσιος Ενεργειακός Προγραμματισμός: Αφορά στην εισροή από τη συμμετοχή των μονάδων του Μητρώου ΑΠΕ & ΣΗΘΥΑ, στην προημερησία αγορά ηλεκτρικής ενέργειας (ΗΕΠ) με ποσότητα (MWh) ανά Περίοδο Κατανομής (1 ώρα) όπως αυτή εκτιμάται (Forecast) από τον ΑΔΜΗΕ ΑΕ. Τα ποσά υπολογίζονται κατά την εκκαθάριση του ΗΕΠ από τον ΛΑΓΗΕ ΑΕ, πολλαπλασιάζοντας ανά ώρα, την προαναφερθείσα ποσότητα με την αντίστοιχη Οριακή Τιμή Συστήματος (ΟΤΣ).
- **Εκκαθάριση Αποκλίσεων**: Αφορά στην εισροή ή εκροή (η συνιστώσα αυτή μπορεί να είναι πιστωτική ή χρεωστική), που τελικά προκύπτει από την εκκαθάριση αποκλίσεων των μονάδων του Μητρώου ΑΠΕ&ΣΗΘΥΑ που διενεργεί ο ΑΔΜΗΕ ΑΕ. Ουσιαστικά τα ποσά υπολογίζονται πολλαπλασιάζοντας ανά ώρα, την ποσότητα απόκλισης (MWh) μεταξύ της αντίστοιχης ποσότητας των ΑΠΕ&ΣΗΘΥΑ που συμμετείχε στον ΗΕΠ και του αθροίσματος των μετρήσεων των ΑΠΕ&ΣΗΘΥΑ, με την αντίστοιχη Οριακή Τιμή Αποκλίσεων (ΟΤΑ).
- **Μεσοσταθμικό Μεταβλητό Κόστος θερμικών συμβατικών σταθμών (ΜΜΚΘΣΜ)**: Εάν το ωριαίο αλγεβρικό άθροισμα των δύο προηγούμενων συνιστωσών είναι μικρότερο του μεσοσταθμικού μεταβλητού κόστους των υπό φόρτιση θερμικών μονάδων την αντίστοιχη Περίοδο Κατανομής (ώρα) τότε ενεργοποιείται αυτή η πρόσθετη συνιστώσα, από σχετικό λογαριασμό προσαύξησης (uplift) προς τους Προμηθευτές, έτσι ώστε η ελάχιστη εισροή (floor) προς τον Ειδικό Λογαριασμό από τις πρώτες τρεις συνιστώσες να είναι ίση με το μεσοσταθμικό μεταβλητό κόστος των υπό φόρτιση θερμικών μονάδων στην αντίστοιχη ώρα.
- **Η αξία της παραγωγής ΑΠΕ/ΣΗΘΥΑ στα ΜΔΝ με βάση το Μέσο Μεταβλητό Κόστος συμβατικών μονάδων στα ΜΔΝ (ΜΜΚ<sub>ΜΔΝ</sub>\*MWh<sub>ΑΠΕ ΜΔΝ</sub>)**: Το ποσό που αποδίδεται από τους Προμηθευτές των ΜΔΝ στον ΔΕΔΔΗΕ ΑΕ. Το ΜΜΚ<sub>ΜΔΝ</sub> ορίζεται και εν τέλει οριστικοποιείται από τη ΡΑΕ.
- **ΕΤΜΕΑΡ**, Ειδικό Τέλος Μείωσης Εκπομπών Αερίων Ρύπων: Αφορά στην εισροή όπως την υπολογίζει και την εισπράττει ο ΑΔΜΗΕ ΑΕ από τους Προμηθευτές, με βάση τις καταναλώσεις των αντίστοιχων πελατών τους. Τα αναγραφόμενα ποσά αναθεωρούνται και οριστικοποιούνται με τις αντίστοιχες εκκαθαρίσεις που διενεργούν ο ΔΕΔΔΗΕ ΑΕ και ο ΑΔΜΗΕ ΑΕ.
- **Ειδικό Τέλος Λιγνίτη**: Αφορά στην εισροή όπως την υπολογίζει και την εισπράττει ο ΑΔΜΗΕ ΑΕ από τους Παραγωγούς, κάτοχους λιγνιτικών μονάδων, με βάση την παραγωγή τους.
- **Δικαιώματα Εκπομπής Αερίων Θερμοκηπίου**: Αφορά στην εισροή από το Χρηματιστήριο Αθηνών μετά από σχετική ανάθεση του ΥΠΕΚΑ.
- **Τέλος ΕΡΤ**: Αφορά στην εισροή από τη ΔΕΗ Προμήθεια για το σύνολο των καταναλωτών ανεξαρτήτως Προμηθευτή.
- **Έκτακτη Εισφορά ΑΠΕ& ΣΗΘΥΑ Διασυνδεδεμένου**: Αφορά στις έκτακτες κρατήσεις-εισροή όπως αυτές υπολογίζονται στους Παραγωγούς ΑΠΕ&ΣΗΘΥΑ από τον ΛΑΓΗΕ ΑΕ σύμφωνα με το νομοθετικό πλαίσιο.
- **Έκτακτη Εισφορά ΑΠΕ& ΣΗΘΥΑ Μη Διασυνδεδεμένων Νήσων**: Αφορά στις έκτακτες κρατήσεις-εισροή όπως αυτές υπολογίζονται στους Παραγωγούς ΑΠΕ&ΣΗΘΥΑ από τον ΔΕΔΔΗΕ ΑΕ σύμφωνα με το νομοθετικό πλαίσιο.

Στις χρεωστικές συνιστώσες (ΕΚΡΟΕΣ) περιλαμβάνονται οι συνιστώσες:

- **Αξία ΑΠΕ:** Αφορά στην εκροή όπως αυτή υπολογίζεται με τη μηνιαία εκκαθάριση των ΑΠΕ&ΣΗΘΥΑ από τον ΛΑΓΗΕ ΑΕ σύμφωνα με το νομοθετικό πλαίσιο.
- **Αξία Φ/Β στεγών:** Αφορά στην εκροή όπως αυτή υπολογίζεται και χρεώνεται από τους Προμηθευτές σε εφαρμογή του ειδικού προγράμματος Φ/Β σε κτηριακές εγκαταστάσεις ( $\leq 10$  kw).
- **Αξία ΑΠΕ ΜΔΝ:** Αφορά στη συνολική αποζημίωση Παραγωγών από ΑΠΕ&ΣΗΘΥΑ στα ΜΔΝ από το ΔΕΔΔΗΕ ΑΕ.

Σημείωση: Σχετικά με την εισροή ( $MMK_{\text{ΜΔΝ}} * MWh_{\text{ΑΠΕ ΜΔΝ}}$ ) και την εκροή (Αξία ΑΠΕ ΜΔΝ) ο ΔΕΔΔΗΕ υπολογίζει την απόκλισή τους, σύμφωνα με το άρθρο 72, παράγραφος 2 Γ) του Κώδικα Συναλλαγών Ηλεκτρικής Ενέργειας και του άρθρου 175, στοιχείο Β) του Κώδικα Διαχείρισης Συστήματος, και την αποδίδει μέσω του ΑΔΜΗΕ ΑΕ στον ΛΑΓΗΕ.



## ΕΝΟΤΗΤΑ Γ

### Νομοθετικό και Ρυθμιστικό Πλαίσιο.

#### Περίοδος Ι: Ιανουάριος 2012 – Ιανουάριος 2013.

Η Ελληνική Πολιτεία, λαμβάνοντας υπόψη τη δύσκολη δημοσιονομική κατάσταση, τους δεσμευτικούς ευρωπαϊκούς στόχους της χώρας σχετικά με τη διείσδυση των ΑΠΕ καθώς και την ανάγκη εξυγίανσης του μηχανισμού στήριξης των ΑΠΕ, προχώρησε ήδη από τις αρχές του 2012, με απώτερο στόχο τη σταδιακή απόσβεση του ελλείμματος έως τον Δεκέμβριο του 2014, στην ανάληψη των παρακάτω μέτρων:

1. Αναπροσαρμογή των εγγυημένων τιμών πώλησης ηλεκτρικής ενέργειας από φωτοβολταϊκούς σταθμούς (Ιανουάριος 2012).
2. Επιβολή ειδικού τέλους στην παραγόμενη ηλεκτρική ενέργεια από λιγνίτη (Φεβρουάριος 2012)
3. Αναπροσαρμογή των εγγυημένων τιμών πώλησης ηλεκτρικής ενέργειας από φωτοβολταϊκούς σταθμούς (Αύγουστος 2012).
4. Αναστολή διαδικασίας αδειοδότησης και χορήγησης προσφορών σύνδεσης για φωτοβολταϊκούς σταθμούς (Αύγουστος 2012).
5. Προσδιορισμός ποσοστού (25%) της εισφοράς υπέρ της Ε.Ρ.Τ. Α.Ε. ως έσοδο του Ειδικού Λογαριασμού (Αύγουστος 2012).
6. Επιβολή έκτακτης ειδικής εισφοράς αλληλεγγύης στους παραγωγούς ηλεκτρικής ενέργειας από σταθμούς ΑΠΕ και ΣΗΘΥΑ (Νοέμβριος 2012).
7. Κατάργηση της πρόβλεψης, που αφορά στους Φ/Β σταθμούς, για διατήρηση της τιμής αποζημίωσης για 18 ή 36 μήνες από την υπογραφή της σύμβασης πώλησης μεταξύ παραγωγού και ΛΑΓΗΕ Α.Ε. (Νοέμβριος 2012).

Επιπλέον, η Ρυθμιστική Αρχή Ενέργειας προχώρησε σε :

8. Αύξηση του Ειδικού Τέλους Μείωσης Εκπομπών Αερίων του Θερμοκηπίου (ΕΤΜΕΑΡ) του άρθρου 143 παρ. 2 περ. γ' του ν. 4001/2011 (Αύγουστος 2012 & Ιανουάριος 2013).

#### Περίοδος ΙΙ: από Μάιο 2013.

1. Επιβολή επιπλέον έκτακτης ειδικής εισφοράς αλληλεγγύης στους παραγωγούς ηλεκτρικής ενέργειας από φωτοβολταϊκούς σταθμούς που είχαν εξασφαλίσει εγγυημένες τιμές προ 10/8/2012 και συνδέθηκαν μετά την 1<sup>η</sup> Ιανουαρίου 2013 (Ν. 4152/ Μάιος 2013).
2. Αναστολή σύναψης συμβάσεων σύνδεσης και πώλησης φωτοβολταϊκών σταθμών έως 31 Δεκεμβρίου 2013 (Ν. 4152/ Μάιος 2013).
3. Ελάχιστη (floor) εισροή προς τον Ε.Λ. από το σύστημα συναλλαγών (ΗΕΠ& Μηχανισμός Αποκλίσεων) το Μεσοσταθμικό Μεταβλητό Κόστος των εν λειτουργία θερμικών συμβατικών σταθμών στο διασυνδεδεμένο σύστημα κατά την αντίστοιχη Περίοδο Κατανομής (ώρα). (Ν. 4152/ Μάιος 2013).
4. Αναπροσαρμογή των εγγυημένων τιμών πώλησης ηλεκτρικής ενέργειας από φωτοβολταϊκούς σταθμούς συμπεριλαμβανομένων των στεγών (Υ.Α.Π.Ε./Φ1/1288/9011 & Υ.Α.Π.Ε./Φ1 /1289/9012 / Μάιος 2013).
5. Αύξηση του Ειδικού Τέλους Μείωσης Εκπομπών Αερίων του Θερμοκηπίου (ΕΤΜΕΑΡ) του άρθρου 143 παρ. 2 περ. γ' του ν. 4001/2011 (Αύγουστος 2013).

Σύμφωνα με τις προβλέψεις της Υπουργικής Απόφασης 19598 (ΦΕΚ Β'1630/11.10.2010) για την επιδιωκόμενη αναλογία εγκατεστημένης ισχύος και την κατανομή της στο χρόνο μεταξύ των διαφόρων τεχνολογιών ΑΠΕ, η εγκατεστημένη ισχύς Αιολικών και Φωτοβολταϊκών ήταν για το τέλος του 2014: 4.000 MW και 1.500 MW αντίστοιχα.

Υπενθυμίζεται ότι από τα τέλη του 2012, η συνολική εγκατεστημένη ισχύς των Φ/Β στο σύνολο της επικράτειας, περιλαμβανομένων και των Φ/Β στις στέγες, έχει ξεπεράσει την προβλεπόμενη από την Υ.Α. ισχύ για το τέλος του 2014. Αποτέλεσμα της απόκλισης αυτής είναι το σημαντικά αυξημένο μεσοσταθμικό κόστος ενέργειας από ΑΠΕ. Ταυτόχρονα, παρατηρείται μεγάλη απόκλιση αναφορικά με τους τιθέμενους για τις λοιπές τεχνολογίες ΑΠΕ στόχους.

### **Μέτρα – Πρωτοβουλίες για την αντιμετώπιση του Ελλείμματος**

Λόγω της κρισιμότητας του θέματος, συνεχίζεται εκ μέρους της Πολιτείας η συστηματική παρακολούθηση του τομέα των ΑΠΕ, προκειμένου να εξειδικευθούν και να εφαρμοστούν νέες πρωτοβουλίες για την εξασφάλιση της βιώσιμης ανάπτυξης του τομέα και τη σταδιακή απόσβεση του ελλείμματος έως το Δεκέμβριο του 2014.

## ΕΝΟΤΗΤΑ Δ

Στοιχεία Επενδύσεων Σταθμών Παραγωγής Ηλεκτρικής Ενέργειας ΑΠΕ & ΣΗΘΥΑ. Πρόβλεψη Εξέλιξης του Υπόλοιπου του Ειδικού Λογαριασμού ΑΠΕ & ΣΗΘΥΑ.

**Δ1: Στοιχεία Σταθμών ΑΠΕ & ΣΗΘΥΑ Συνολικά MW ανά Στάδιο Επενδυτικής Διαδικασίας, αφορά Σταθμούς με Άδεια Παραγωγής και Εξαιρούμενους Άδειας Παραγωγής.**

Εταιρεία	ΛΑΓΗΕ	ΔΕΔΔΗΕ	ΔΕΔΔΗΕ**	ΑΔΜΗΕ	ΔΕΗ
Ρόλος	Λειτουργός Αγοράς	Διαχειριστής Δικτύου - ΜΔΝ	Διαχειριστής Διασυνδεδεμένου δικτύου	Διαχειριστής Συστήματος	Προμηθευτής (Φ/Β στεγών)
ΑΠΕ/ΣΗΘΥΑ με σύμβαση πώλησης σε λειτουργία	3.848	424	-	-	357
ΑΠΕ/ΣΗΘΥΑ με σύμβαση πώλησης μη λειτουργούντα	1.988	41	-	-	-
ΑΠΕ εξαιρούμενα άδειας παραγωγής χωρίς Σύμβαση Πώλησης	-	1	559	-	-
ΑΠΕ με άδεια παραγωγής χωρίς Σύμβαση πώλησης*	-	305		25.101	-
Υποσύνολα	5.836	771		25.660	357
<b>Σύνολο</b>					<b>32.624</b>

\*Έγινε η υπόθεση ότι τα Αιολικά με αυτοτελή διασύνδεση στο Ηπειρωτικό Σύστημα, καθώς και τα Θαλάσσια Αιολικά παίρνουν τους οριστικούς όρους σύνδεσης από τον ΑΔΜΗΕ.

\*\* Τα στοιχεία του ΔΕΔΔΗΕ που αναφέρονται σε ΑΠΕ εξαιρούμενα άδειας παραγωγής χωρίς σύμβαση πώλησης στο διασυνδεδεμένο δίκτυο (559ΜW), βασίζονται σε στοιχεία Οκτωβρίου 2012. Αναμένεται επικαιροποίησή τους.

## Δ2: Στοιχεία Φωτοβολταϊκών Σταθμών ανά Στάδιο Επενδυτικής Διαδικασίας, αφορά Φωτοβολταϊκούς Σταθμούς με Άδεια Παραγωγής και Εξαιρούμενους Άδειας Παραγωγής.

Ειδικότερα για τον τομέα των φωτοβολταϊκών συστημάτων, λόγω των σημαντικών επιπτώσεων που επιφέρει η διεύθυνση τους στον Ειδικό Λογαριασμό, παρατίθενται στη συνέχεια οι σχετικοί πίνακες.

Κατηγοριοποίηση φωτοβολταϊκών (ΜΜ)				
Φ/Β με άδεια παραγωγής*	Φ/Β εξαιρούμενα	Φ/Β στεγών (<math>\leq 10\text{kW}</math>)	Φ/Β στα Μη-Διασυνδεδεμένα	Σύνολο (ΜΜ)
4.617	2.176	357	146	<b>7.296</b>

\* Περιλαμβάνονται 77ΜΜ αδειών παραγωγής που δεν εντάσσονται στις αδειοδοτικές αρμοδιότητες της ΡΑΕ (ν. 3851/2010)

Στάδια επενδυτικής διαδικασίας Φ/Β (ΜΜ)					
Εταιρεία	ΛΑΓΗΕ	ΔΕΔΔΗΕ	ΔΕΔΔΗΕ*	ΑΔΜΗΕ	ΔΕΗ
Ρόλος	Λειτουργός Αγοράς	Διαχειριστής Δικτύου - ΜΔΝ	Διαχειριστής Διασυνδεδεμένου δικτύου	Διαχειριστής Συστήματος	Προμηθευτής (Φ/Β στεγών)
Φ/Β με σύμβαση πώλησης σε λειτουργία	2.000	134	-	-	357
Φ/Β με σύμβαση πώλησης μη λειτουργούντα	1.080	11	-	-	-
Φ/Β χωρίς σύμβαση πώλησης	-	1	523	3.190	-
Υποσύνολα	3.080	146	523	3.190	357
Σύνολο	<b>7.296</b>				

\* Τα στοιχεία του ΔΕΔΔΗΕ που αναφέρονται σε Φ/Β χωρίς σύμβαση πώλησης στο διασυνδεδεμένο δίκτυο (523ΜΜ), βασίζονται σε στοιχεία Οκτωβρίου 2012. Αναμένεται επικαιροποίησή τους.

**Δ3: Απόκλιση προβλέψεων Ιουνίου 2013 σχετικά με την εγκατεστημένη ισχύ (MW) ανά τεχνολογία σταθμών ΑΠΕ και ΣΗΘΥΑ.**

Ιουν-13	Πρόβλεψη 19/6/2013	Εγκατ. Ισχύς 18/7/13	Πρόβλεψη Διείσδυσης	Διείσδυση	Απόκλιση Πρόβλεψης
Αιολικά	1.503	1.495	8	-	- 8
Φ/Β	2.002	2.000	37	35	- 3
Φ/Β Στέγες	359	357	7	5	- 2
ΜΥΗΣ	218	218	0	-	-
Βιομάζα-Βιοαέριο	47	46	1	-	- 1
ΣΗΘΥΑ	90	90	-	-	-
Κατανεμόμενες ΣΗΘΥΑ	110	110	-	-	-
ΣΥΝΟΛΟ	4.329	4.315	54	48	- 6

**Δ4: Στοιχεία Προβλέψεων Διείσδυσης στο Διασυνδεδεμένο, με βάση την εγκατεστημένη ισχύ (MW) ανά τεχνολογία σταθμών ΑΠΕ και σταθμών ΣΗΘΥΑ.**

Με βάση τις εκτιμήσεις του ΛΑΓΗΕ Α.Ε. στη συνέχεια παρουσιάζονται οι προβλέψεις για την εξέλιξη της εγκατεστημένης ισχύος ανά τεχνολογία για το διάστημα Ιούλιος 2013 – Ιούνιος 2015 (περίοδος πρόβλεψης 2 έτη). Επισημαίνουμε ότι μετά από κάθε μηνιαία εκκαθάριση των ΑΠΕ/ΣΗΘΥΑ οι παρακάτω προβλέψεις αναθεωρούνται, βάσει των πραγματικών στοιχείων διείσδυσης του συγκεκριμένου μήνα.

Στις προβλέψεις που ακολουθούν λήφθηκε υπόψη η διείσδυση του Ιουνίου 2013 (στοιχεία 18.7.2013). Σε σύγκριση με τις προβλέψεις στο δελτίο του Ιουνίου η διείσδυση Φ/Β και των Φ/Β στεγών παραμένει στα ίδια χαμηλά επίπεδα, λόγω μείωσης των εγγυημένων τιμών από την 1<sup>η</sup> Ιουνίου 2013 (Μέτρο 4, Περίοδος ΙΙ, Ενότητα Γ), η διείσδυση των υπόλοιπων ΑΠΕ μειώθηκε ελαφρώς ως επακόλουθο της τάσης των προηγούμενων μηνών.

ΠΡΟΒΛΕΨΕΙΣ 2013 (MW)												
	Ιαν	Φεβ	Μαρ	Απρ	Μάι	Ιουν	Ιουλ	Αυγ	Σεπ	Οκτ	Νοε	Δεκ
Αιολικά							1.502	1.510	1.517	1.525	1.532	1.540
Φ/Β							2.027	2.045	2.064	2.083	2.101	2.107
Φ/Β Στέγες							364	371	378	386	393	400
ΜΥΗΣ							218	218	220	220	220	220
Βιομάζα- Βιοαέριο							48	49	51	52	53	54
ΣΗΘΥΑ							90	90	92	92	93	93
Κατανεμόμε- νες ΣΗΘΥΑ							110	110	110	110	110	110
ΣΥΝΟΛΟ							4.359	4.393	4.432	4.467	4.502	4.524

ΠΡΟΒΛΕΨΕΙΣ 2014 (MW)												
	Ιαν	Φεβ	Μαρ	Απρ	Μάι	Ιουν	Ιουλ	Αυγ	Σεπ	Οκτ	Νοε	Δεκ
Αιολικά	1.558	1.575	1.593	1.610	1.628	1.645	1.663	1.680	1.698	1.715	1.733	1.700
Φ/Β	2.113	2.115	2.118	2.120	2.123	2.126	2.128	2.130	2.132	2.133	2.135	2.137
Φ/Β Στέγες	402	403	405	406	408	409	411	412	414	415	417	418
ΜΥΗΣ	222	223	225	227	228	230	232	233	235	237	238	240
Βιομάζα-Βιοαέριο	59	65	70	76	81	87	92	98	103	109	114	120
ΣΗΘΥΑ	94	94	95	95	96	97	97	98	98	99	99	100
Κατανεμόμενες ΣΗΘΥΑ	110	110	110	110	110	110	110	110	110	110	110	110
ΣΥΝΟΛΟ	4.556	4.585	4.615	4.644	4.674	4.703	4.732	4.761	4.789	4.818	4.846	4.825

ΠΡΟΒΛΕΨΕΙΣ 2015 (MW)												
	Ιαν	Φεβ	Μαρ	Απρ	Μάι	Ιουν	Ιουλ	Αυγ	Σεπ	Οκτ	Νοε	Δεκ
Αιολικά	1.725	1.750	1.775	1.800	1.825	1.850						
Φ/Β	2.137	2.137	2.137	2.137	2.137	2.137						
Φ/Β Στέγες	420	421	423	424	426	427						
ΜΥΗΣ	242	243	245	247	248	250						
Βιομάζα-Βιοαέριο	127	133	140	147	153	160						
ΣΗΘΥΑ	101	102	103	103	104	105						
Κατανεμόμενες ΣΗΘΥΑ	110	110	110	110	110	110						
ΣΥΝΟΛΟ	4.860	4.896	4.932	4.967	5.003	5.039						

**Δ5: Απόκλιση προβλέψεων Ιουνίου 2013, σχετικά με τις συνιστώσες του Ειδικού Λογαριασμού ΑΠΕ & ΣΗΘΥΑ, το Μηνιαίο Υπόλοιπο και το Μηνιαίο Σωρευτικό Υπόλοιπο του Λογαριασμού.**

Ιουν-13	ΕΙΣΡΟΕΣ (m€)										ΕΚΡΟΕΣ (m€)				ΥΠΟΛΟΙΠΟ (m€)		
	ΗΕΠ	Εκκαθάριση αποκλίσεων	ΜΜΚ	ΜΜΚ <sub>ΜΔΝ</sub> * ΜΜΚ <sub>ΜΔΝ</sub>	ΕΤΜΕΑΡ	Ειδικό Τέλος Λιγνίτη	Δικαιώματα Εκπομπής Αερίων Θερμ/πιου	Τέλος ΕΡΤ	Έκτακτη Εισφορά		Αξία ΑΠΕ	Αξία Φ/Β στεγών	Αξία ΑΠΕ ΜΔΝ	Τρέχον	Σωρευτικό		
								Διασυν.	ΜΔΝ								
Πρόβλεψη 19/6/2013	46,22	0,00	13,00	0,00	43,86	4,80	11,65	5,98	58,41	2,45	<b>186,37</b>	-202,79	-29,55	0,00	<b>-232,34</b>	<b>-45,97</b>	<b>-482,07</b>
Ε.Λ. 18/7/2013	19,61	0,21	0,00	15,36	40,92	4,03	11,56	5,71	50,42	3,80	<b>151,62</b>	-189,88	-19,89	-18,24	-228,00	<b>-76,39</b>	<b>-512,49</b>
Απόκλιση (Μ€)		-39,40		15,36	-2,94	-0,77	-0,09	-0,27	-7,99	1,35	<b>-34,75</b>	12,91	9,66	-18,24	<b>4,34</b>	<b>-30,42</b>	<b>-30,42</b>

Να σημειωθεί ότι οι διαφορές οφείλονται κυρίως: α) στο γεγονός ότι καθώς εκκρεμεί η εφαρμογή ελάχιστης εισροής (floor) σύμφωνα με το μεσοσταθμικό κόστος των θερμικών συμβατικών μονάδων (Ν.4152/2013), τον Μάιο και τον Ιούνιο δεν υπάρχει το αντίστοιχο έσοδο στον Ε.Λ. (η εισροή αυτή εκτιμάται περίπου 29Μ€ και λαμβάνεται υπόψη στις προβλέψεις του Ιουλίου), β) σε μειωμένη παραγωγή ενέργειας σε σχέση με την εγκατεστημένη ισχύ βάσει των ιστορικών προφίλ παραγωγής, γ) στην απόκλιση της πρόβλεψης για την αξία των «Φ/Β στεγών». Το τελευταίο οφείλεται στο ότι ο ΛΑΓΗΕ βασίζει τις προβλέψεις του στο προφίλ επικράτειας μηνιαίας παραγωγής Φ/Β μέσης τάσης και την εγκατεστημένη ισχύ των Φ/Β στεγών, ενώ η καταμέτρηση και πίστωση των παραγωγών Φ/Β στεγών γίνεται από τον αντίστοιχο προμηθευτή με τους εκκαθαριστικούς λογαριασμούς ρεύματος σε διαφορετικά χρονικά διαστήματα, σε ετήσια βάση αναμένεται οι δύο προσεγγίσεις να δώσουν παραπλήσια αποτελέσματα.

## **Δ6: Προβλέψεις για την εξέλιξη των συνιστωσών του Ειδικού Λογαριασμού ΑΠΕ & ΣΗΘΥΑ, του Μηνιαίου Υπόλοιπου και του Μηνιαίου Σωρευτικού Υπόλοιπου του Λογαριασμού.**

Σύμφωνα με τις προαναφερθείσες προβλέψεις για την εξέλιξη της εγκατεστημένης ισχύος ανά τεχνολογία στο διασυνδεδεμένο, τις εκτιμήσεις σχετικών μεγεθών (παραγόμενη ενέργεια, Οριακή Τιμή Συστήματος, μεσοσταθμικό κόστος συμβατικών θερμικών σταθμών στο διασυνδεδεμένο, εισροή από τις δημοπρατήσεις εκπομπών αερίων του θερμοκηπίου) και το νομοθετικό και ρυθμιστικό πλαίσιο όπως ισχύει σήμερα, εισροή από την έκτακτη εισφορά μέχρι και τον Ιούνιο 2014 και μέση τιμή για το ΕΤΜΕΑΡ 14,96 €/MWh (αναπροσαρμοσμένο με την απόφαση ΡΑΕ/323/2013) για τα επόμενα δύο έτη, προκύπτουν οι ακόλουθοι πίνακες και τα διαγράμματα σχετικά με την εξέλιξη του Υπόλοιπου Τρέχοντος και Σωρευτικού του Ειδικού Λογαριασμού. Δεδομένου ότι η απόκλιση των εισροών και εκροών όσων αφορά στα ΜΔΝ, είναι θετική ή αρνητική και συγχρόνως πολύ μικρή τα ποσά θεωρούνται μηδενικά στις προβλέψεις. Η εισροή ΗΕΠ όσον αφορά τις προβλέψεις θα αντανάκλα τη συνολική εισροή και των τριών εισροών, των τριών πρώτων συνιστωσών της παραγράφου Β3, ενώ απολογιστικά μετά την τροποποίηση των Κωδίκων και την υλοποίηση των αντίστοιχων λογισμικών από ΛΑΓΗΕ και ΑΔΜΗΕ θα καταγράφονται αναλυτικά και οι τρεις συνιστώσες.

Για την εισροή ΗΕΠ ανεξάρτητα εάν θα έχουν ολοκληρωθεί οι ανωτέρω προϋποθέσεις ή όχι, από τον Μάιο του 2013 έχει ληφθεί ως μέσο μοναδιαίο έσοδο η τιμή 59 €/MWh, τιμή που προκύπτει από πρόβλεψη τιμής του ΜΜΚΘΣΜ την επόμενη διετία στα 56 €/MWh (Ν.4152/2013) και μέση επίπτωση 3€/MWh από υψηλότερες Οριακές Τιμές Συστήματος, μη λαμβάνοντας υπόψη τις επιδράσεις, εκτιμούμενες αυξητικές, των αναμενόμενων μέτρων αναδιοργάνωσης της αγοράς στην κατεύθυνση του πανευρωπαϊκού μοντέλου αγοράς (Target Model).

Για την εισροή ποσοστού 25% από το τέλος ΕΡΤ, μετά την έκδοση των κοινών υπουργικών αποφάσεων ΟΙΚ. 02/11.6.2013 σχετικά με την «κατάργηση της δημόσιας επιχείρησης ΕΡΤ ΑΕ» και ΟΙΚ.05/19.6.2013 σχετικά με την «αναστολή από 11.6.2013 της χρέωσης του ανταποδοτικού τέλους υπέρ ΕΡΤ ΑΕ», στο παρόν δελτίο έχουν υπολογιστεί κανονικά τα σχετικά ποσά όπως προηγούμενα δελτία. Στο επόμενο δελτίο του Αυγούστου 2013 οπότε και αναμένεται να έχει οριστικοποιηθεί το τι τελικά θα συμβεί με την συγκεκριμένη εισροή θα γίνουν οι απαραίτητες προσαρμογές.

Μήνας/ Έτος	ΕΙΣΡΟΕΣ (μ€)										ΕΚΡΟΕΣ (μ€)				ΥΠΟΛΟΙΠΟ (μ€)		
	ΗΕΠ	Εκκαθάριση αποκλίσεων	ΜΜΚ	ΜΜΚ <sup>ΜΑΝ</sup> * ΜΜΗ <sup>ΜΑΝ</sup>	ΕΤΜΕΑΡ	Ειδικό Τέλος Λιγνίτη	Δικαιώματα Εκπομπής Αερίων Θερμ/πυου	Τέλος ΕΡΤ	Έκτακτη Εισφορά		Αξία ΑΠΕ	Αξία Φ/Β στεγών	Αξία ΑΠΕ ΜΑΝ	Τρέχον	Σωρευτικό		
								Διασυν.	ΜΑΝ								
Ιουλ-13	38,53	0,00	28,64	0,00	93,25	5,00	13,49	6,02	41,08	2,45	<b>228,46</b>	-144,22	-30,82	0,00	<b>-175,04</b>	<b>53,42</b>	<b>-459,07</b>
Αυγ-13	39,70	0,00	0,00	0,00	83,06	4,77	5,30	6,02	37,15	2,45	<b>178,45</b>	-144,26	-29,86	0,00	<b>-174,12</b>	<b>4,33</b>	<b>-454,75</b>
Σεπ-13	37,01	0,00	0,00	0,00	63,85	4,30	12,53	6,02	34,18	2,45	<b>160,34</b>	-133,78	-26,07	0,00	<b>-159,85</b>	<b>0,49</b>	<b>-454,26</b>
Οκτ-13	48,34	0,00	0,00	0,00	60,05	4,54	12,53	6,02	53,57	2,45	<b>187,49</b>	-205,68	-17,78	0,00	<b>-223,46</b>	<b>-35,97</b>	<b>-490,23</b>
Νοε-13	37,88	0,00	0,00	0,00	59,46	4,27	11,56	6,02	28,26	2,45	<b>149,90</b>	-120,89	-16,63	0,00	<b>-137,51</b>	<b>12,39</b>	<b>-477,84</b>
Δεκ-13	37,64	0,00	0,00	0,00	72,55	4,58	7,92	6,02	24,23	2,45	<b>155,38</b>	-110,62	-11,80	0,00	<b>-122,42</b>	<b>32,96</b>	<b>-444,87</b>
Σύνολο 2013	356,96	13,83	28,64	80,52	665,36	49,06	140,44	70,00	392,61	31,85	<b>1829,27</b>	-1618,73	-223,70	-86,55	<b>-1928,98</b>	<b>-99,71</b>	<b>-444,87</b>

Σημείωση: Στις προβλέψεις Ιουλίου 2013 λαμβάνονται υπόψη 29Μ€ ως η επιπλέον εισροή από την εφαρμογή της μεθοδολογίας του Ν.4152/2013 για Μάιο - Ιούνιο 2013.

Μήνας/ Έτος	ΕΙΣΡΟΕΣ (μ€)										ΕΚΡΟΕΣ (μ€)				ΥΠΟΛΟΙΠΟ (μ€)		
	ΗΕΠ	Εκκαθάριση αποκλίσεων	ΜΜΚ	ΜΜΚ <sup>ΜΑΝ</sup> * ΜΜΗ <sup>ΜΑΝ</sup>	ΕΤΜΕΑΡ	Ειδικό Τέλος Λιγνίτη	Δικαιώματα Εκπομπής Αερίων Θερμ/πυου	Τέλος ΕΡΤ	Έκτακτη Εισφορά		Αξία ΑΠΕ	Αξία Φ/Β στεγών	Αξία ΑΠΕ ΜΑΝ	Τρέχον	Σωρευτικό		
								Διασυν.	ΜΑΝ								
Ιαν-14	39,15	0,00	0,00	0,00	76,18	4,46	11,73	5,83	26,46	2,25	<b>166,06</b>	-118,09	-14,53	0,00	<b>-132,61</b>	<b>33,45</b>	<b>-411,43</b>
Φεβ-14	36,15	0,00	0,00	0,00	67,81	3,43	11,73	5,83	23,47	2,25	<b>150,67</b>	-106,09	-14,42	0,00	<b>-120,51</b>	<b>30,17</b>	<b>-381,26</b>
Μαρ-14	43,80	0,00	0,00	0,00	65,44	4,47	11,73	5,83	32,00	2,25	<b>165,52</b>	-136,93	-21,67	0,00	<b>-158,60</b>	<b>6,93</b>	<b>-374,33</b>
Απρ-14	47,40	0,00	0,00	0,00	55,40	3,90	11,73	5,83	36,21	2,25	<b>162,73</b>	-151,54	-26,05	0,00	<b>-177,59</b>	<b>-14,87</b>	<b>-389,20</b>
Μαϊ-14	43,46	0,00	0,00	0,00	58,94	3,97	11,73	5,83	37,62	2,25	<b>163,80</b>	-150,26	-28,96	0,00	<b>-179,21</b>	<b>-15,42</b>	<b>-404,62</b>
Ιουν-14	50,00	0,00	0,00	0,00	72,02	4,80	11,73	5,83	56,57	2,25	<b>203,19</b>	-212,18	-29,94	0,00	<b>-242,12</b>	<b>-38,93</b>	<b>-443,55</b>
Ιουλ-14	42,70	0,00	0,00	0,00	93,25	5,00	11,73	5,83	0,00	0,00	<b>158,51</b>	-153,85	-32,05	0,00	<b>-185,90</b>	<b>-27,39</b>	<b>-470,94</b>
Αυγ-14	43,98	0,00	0,00	0,00	83,06	4,77	11,73	5,83	0,00	0,00	<b>149,37</b>	-153,52	-30,80	0,00	<b>-184,31</b>	<b>-34,94</b>	<b>-505,88</b>
Σεπ-14	40,96	0,00	0,00	0,00	63,85	4,30	11,73	5,83	0,00	0,00	<b>126,66</b>	-141,84	-26,67	0,00	<b>-168,50</b>	<b>-41,84</b>	<b>-547,72</b>
Οκτ-14	52,52	0,00	0,00	0,00	60,05	4,54	11,73	5,83	0,00	0,00	<b>134,66</b>	-214,01	-18,12	0,00	<b>-232,13</b>	<b>-97,47</b>	<b>-645,19</b>
Νοε-14	42,32	0,00	0,00	0,00	59,46	4,27	11,73	5,83	0,00	0,00	<b>123,61</b>	-129,05	-16,88	0,00	<b>-145,93</b>	<b>-22,32</b>	<b>-667,52</b>
Δεκ-14	41,88	0,00	0,00	0,00	72,55	4,58	11,73	5,83	0,00	0,00	<b>136,57</b>	-118,61	-11,94	0,00	<b>-130,55</b>	<b>6,02</b>	<b>-661,50</b>
Σύνολο 2014	524,30	0,00	0,00	0,00	828,01	52,49	140,73	70,00	212,33	13,50	<b>1841,35</b>	-1785,96	-272,02	0,00	<b>-2057,98</b>	<b>-216,62</b>	<b>-661,50</b>

Μήνας/ Έτος	ΕΙΣΡΟΕΣ (μ€)										ΕΚΡΟΕΣ (μ€)				ΥΠΟΛΟΙΠΟ (μ€)		
	ΗΕΠ	Εκκαθάριση αποκλίσεων	ΜΜΚ	ΜΜΚ <sup>ΜΑΝ</sup> * ΜΜΗ <sup>ΜΑΝ</sup>	ΕΤΜΕΑΡ	Ειδικό Τέλος Λιγνίτη	Δικαιώματα Εκπομπής Αερίων Θερμ/πυου	Τέλος ΕΡΤ	Έκτακτη Εισφορά		Αξία ΑΠΕ	Αξία Φ/Β στεγών	Αξία ΑΠΕ ΜΑΝ	Τρέχον	Σωρευτικό		
								Διασυν.	ΜΑΝ								
Ιαν-15	43,51	0,00	0,00	0,00	76,18	4,46	11,95	5,83	0,00	0,00	<b>141,92</b>	-126,37	-14,69	0,00	<b>-141,06</b>	<b>0,87</b>	<b>-660,63</b>
Φεβ-15	40,23	0,00	0,00	0,00	67,81	3,43	11,95	5,83	0,00	0,00	<b>129,25</b>	-113,81	-14,58	0,00	<b>-128,39</b>	<b>0,87</b>	<b>-659,76</b>
Μαρ-15	48,40	0,00	0,00	0,00	65,44	4,47	11,95	5,83	0,00	0,00	<b>136,09</b>	-145,62	-21,91	0,00	<b>-167,53</b>	<b>-31,44</b>	<b>-691,20</b>
Απρ-15	52,21	0,00	0,00	0,00	55,40	3,90	11,95	5,83	0,00	0,00	<b>129,29</b>	-160,57	-26,34	0,00	<b>-186,92</b>	<b>-57,62</b>	<b>-748,83</b>
Μαϊ-15	47,69	0,00	0,00	0,00	58,94	3,97	11,95	5,83	0,00	0,00	<b>128,38</b>	-158,33	-29,28	0,00	<b>-187,61</b>	<b>-59,23</b>	<b>-808,06</b>
Ιουν-15	53,94	0,00	0,00	0,00	72,02	4,80	11,95	5,83	0,00	0,00	<b>148,53</b>	-219,98	-30,28	0,00	<b>-250,26</b>	<b>-101,73</b>	<b>-909,79</b>
Σύνολο 2015	285,97	0,00	0,00	0,00	395,79	25,03	71,68	35,00	0,00	0,00	<b>813,47</b>	-924,67	-137,09	0,00	<b>-1061,76</b>	<b>-248,29</b>	<b>-909,79</b>



### Δ6.1 Διάγραμμα Μηνιαίων Δεικτών του Ειδικού Λογαριασμού ΑΠΕ & ΣΗΘΥΑ.

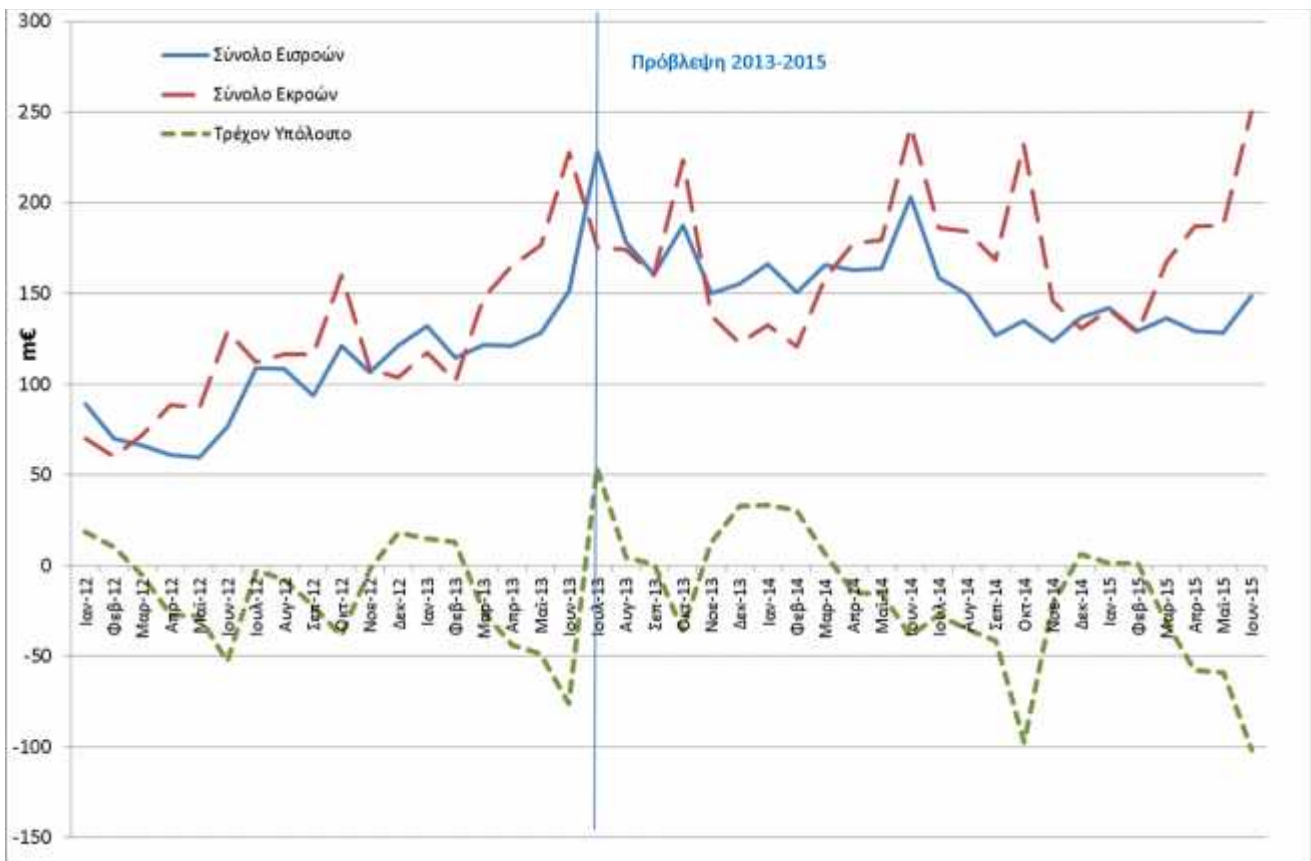

## Δ6.2 Διάγραμμα Μηνιαίου Σωρευτικού Ελλείμματος του Ειδικού Λογαριασμού ΑΠΕ & ΣΗΘΥΑ.

Στο παρακάτω γράφημα παρουσιάζεται το μηνιαίο σωρευτικό έλλειμμα του Ειδικού Λογαριασμού όπως εκτιμάται ότι θα εξελιχθεί υπό τις ακόλουθες παραδοχές:

**Καμπύλη 1:** Με το ισχύον νομοθετικό και ρυθμιστικό πλαίσιο. Για την εισροή ΗΕΠ από τον Μάιο του 2013 έχει ληφθεί ως μέσο μοναδιαίο έσοδο η τιμή 59 €/MWh, τιμή που προκύπτει από πρόβλεψη τιμής του ΜΜΚΘΣΜ την επόμενη διετία στα 56 €/MWh και μέση επίπτωση 3€/MWh από υψηλότερες Οριακές Τιμές Συστήματος. Δεν λαμβάνονται υπόψη οι επιδράσεις, μάλλον αυξητικές, των αναμενόμενων μέτρων αναδιοργάνωσης της αγοράς στην κατεύθυνση του πανευρωπαϊκού μοντέλου αγοράς (Target Model). Η παραδοχή για τη μεσοσταθμική τιμή του ΕΤΜΕΑΡ της επόμενης διετίας είναι η τιμή των 14,96 €/MWh. Συγκρίνοντας την πρόβλεψη με αυτή του προηγούμενου δελτίου παρατηρούμε μια μείωση του ελλείμματος τον Δεκέμβριο 2014 από 1.157Μ€ σε 660Μ€ (497Μ€), αυτό οφείλεται κυρίως στην αύξηση του ΕΤΜΕΑΡ από τον Αύγουστο του 2013.

**Καμπύλη 2:** Καμπύλη 1 με ΕΤΜΕΑΡ 9,32€/MWh.

**Καμπύλη 3:** Εκτίμηση για το Έλλειμμα εάν δεν λάμβαναν χώρα νομοθετικές και ρυθμιστικές παρεμβάσεις από τον Ιανουάριο 2012 (παραδοχές διείσδυσης Φ/Β και Φ/Β στεγών 2.322 και 560MW αντίστοιχα τέλος 2014, ΟΤΣ 40€/MWh).

### Διάγραμμα Μηνιαίου Σωρευτικού Ελλείμματος του Ειδικού Λογαριασμού ΑΠΕ & ΣΗΘΥΑ

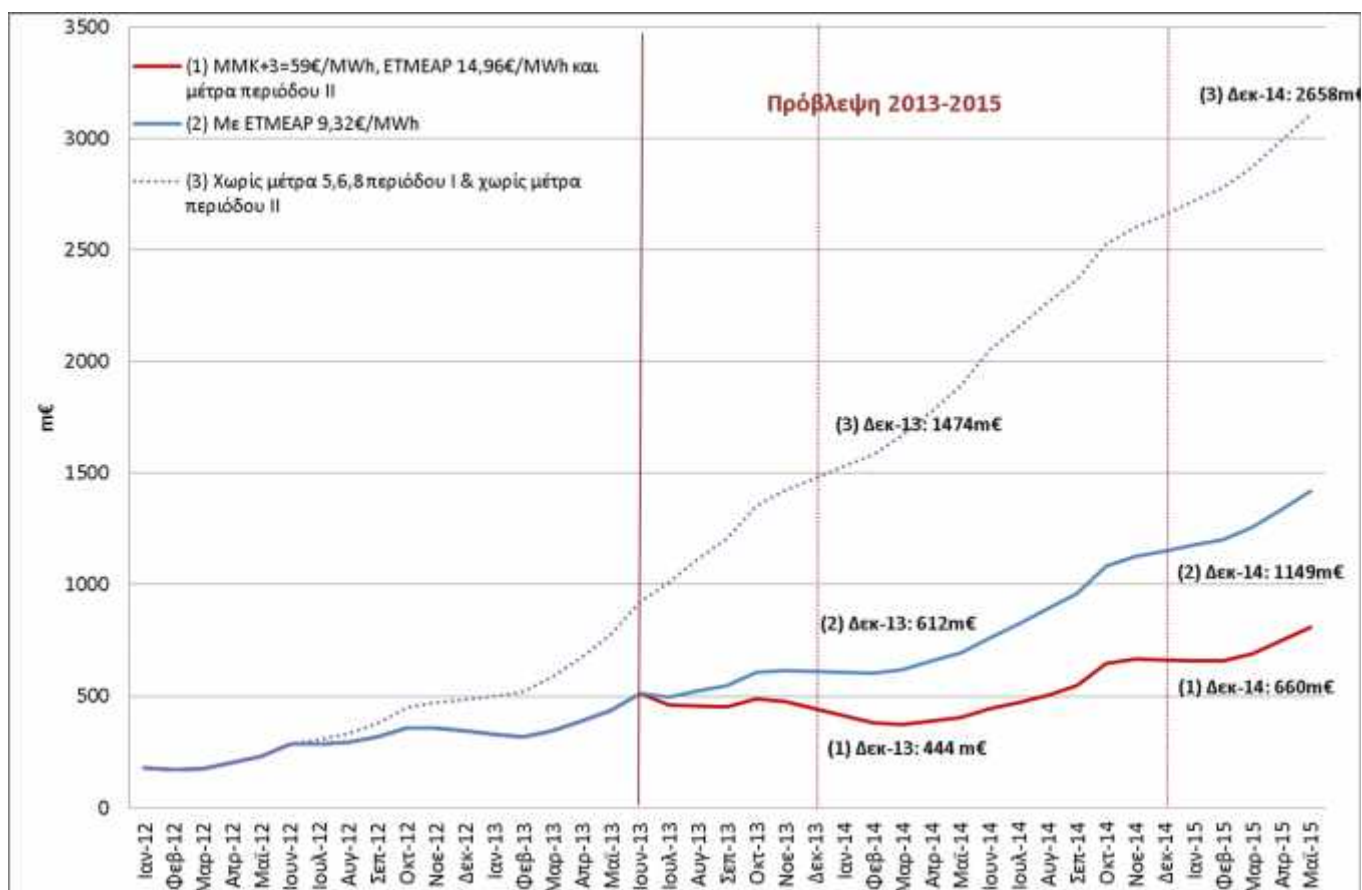

**Σημείωση:** Δεδομένου ότι βρίσκονται σε εξέλιξη σημαντικές πρωτοβουλίες του ΥΠΕΚΑ για μόνιμη αντιμετώπιση του προβλήματος, δεν παρουσιάζεται στο διάγραμμα καμπύλη για τη σταδιακή απόσβεση του ελλείμματος μέχρι τέλους 2014 αποκλειστικά με αύξηση του ΕΤΜΕΑΡ ώστε να αποφευχθεί η αποστολή λανθασμένων μηνυμάτων προς τους ενδιαφερόμενους είτε αυτοί είναι παραγωγοί είτε καταναλωτές.

