



**ΛΕΙΤΟΥΡΓΟΣ ΑΓΟΡΑΣ ΗΛΕΚΤΡΙΚΗΣ ΕΝΕΡΓΕΙΑΣ Α.Ε.**  
Πληροφορίες : [info@lagie.gr](mailto:info@lagie.gr)

## **ΑΝΑΝΕΩΣΙΜΕΣ ΠΗΓΕΣ ΕΝΕΡΓΕΙΑΣ & ΣΗΘΥΑ**



**Συνοπτικό Πληροφοριακό Δελτίο**

**Μάρτιος 2018**

# 2016 – 2018 ΕΓΚΑΤΕΣΤΗΜΕΝΗ ΙΣΧΥΣ (MW) ΜΟΝΑΔΩΝ ΑΠΕ ΣΕ ΛΕΙΤΟΥΡΓΙΑ ΣΤΟ ΔΙΑΣΥΝΔΕΔΕΜΕΝΟ ΣΥΣΤΗΜΑ (Άρθρο 9 Ν.3468/2006) & Φ/Β ΣΤΕΓΩΝ ≤10kW

ΓΡΑΦΗΜΑ 1

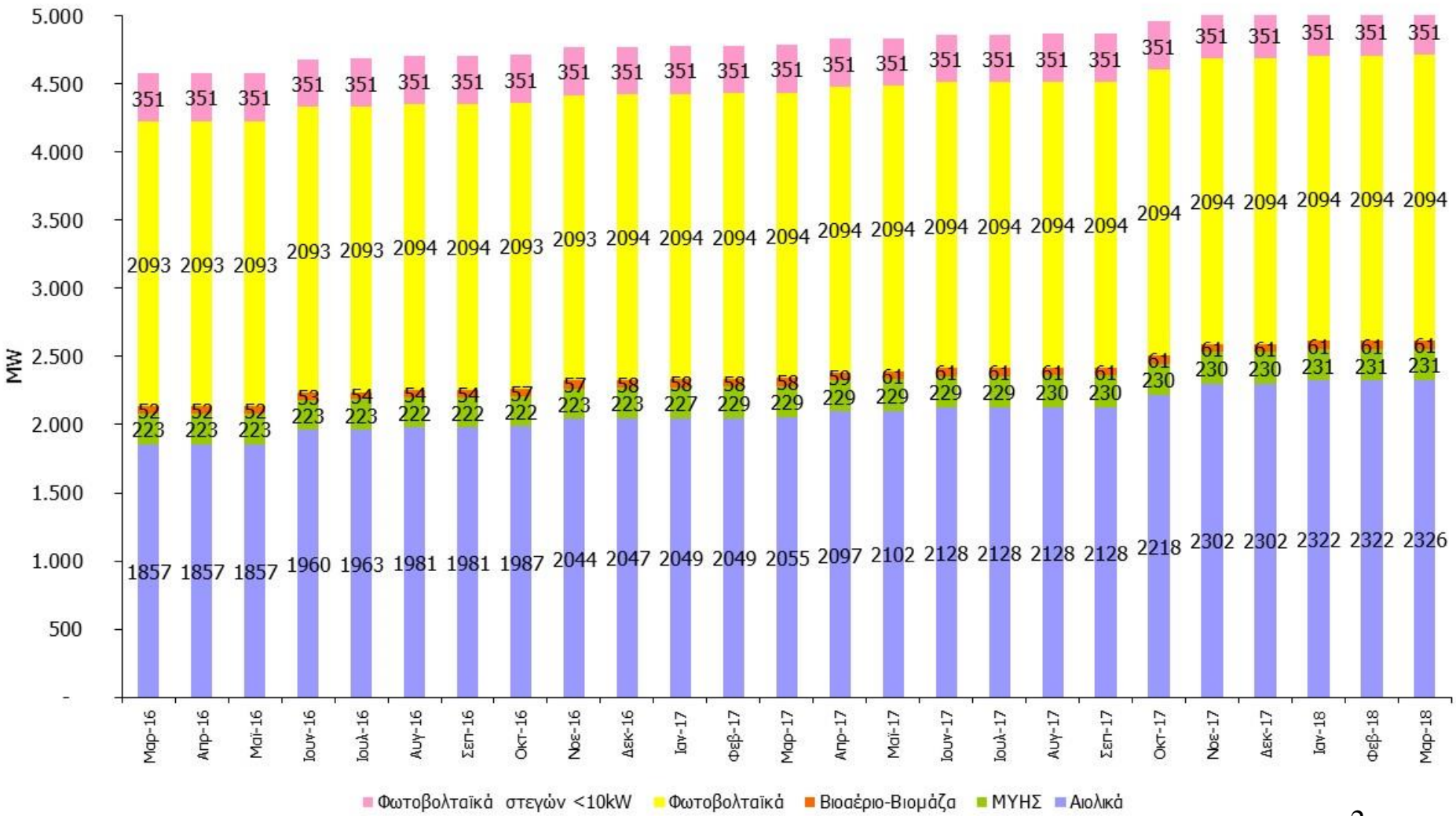

# 03\_2018 ΓΕΩΓΡΑΦΙΚΗ ΚΑΤΑΝΟΜΗ & ΕΞΕΛΙΞΗ ΕΓΚΑΤΕΣΤΗΜΕΝΗΣ ΙΣΧΥΟΣ (MW) ΜΟΝΑΔΩΝ ΑΠΕ και ΣΗΘΥΑ ΣΤΟ ΔΙΑΣΥΝΔΕΔΕΜΕΝΟ ΣΥΣΤΗΜΑ (Άρθρο 9 Ν.3468/2006) (1/6)

## ΑΙΟΛΙΚΑ (MW)

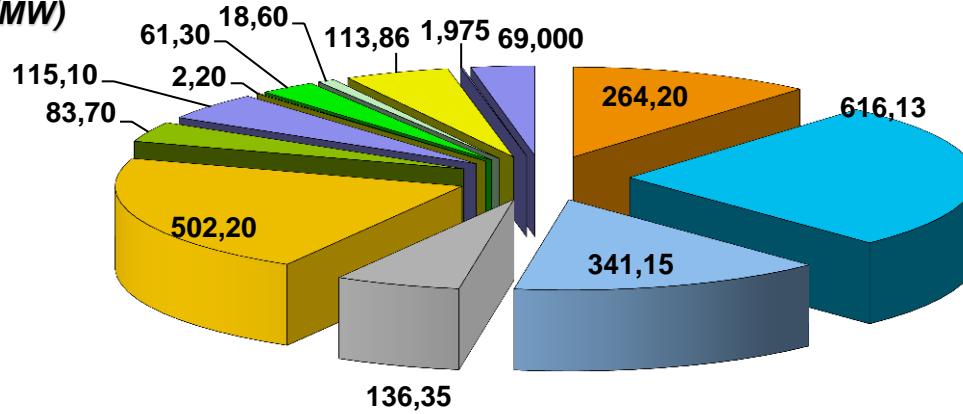

ΓΡΑΦΗΜΑΤΑ 2 & 3

- ΕΥΒΟΙΑ
- ΣΤΕΡΕΑ ΕΛΛΑΔΑ
- ΑΝΑΤ. ΜΑΚΕΔ. & ΘΡΑΚΗ
- ΔΥΤΙΚΗ ΕΛΛΑΔΑ
- ΠΕΛΟΠΟΝΝΗΣΟΣ
- ΝΗΣΙΑ ΙΟΝΙΟΥ
- ΚΕΝΤΡΙΚΗ ΜΑΚΕΔΟΝΙΑ
- ΗΠΕΙΡΟΣ
- ΔΥΤΙΚΗ ΜΑΚΕΔΟΝΙΑ
- ΘΕΣΣΑΛΙΑ
- ΑΤΤΙΚΗ
- ΚΥΚΛΑΔΕΣ
- ΜΔΝ (Υ/Β Καλώδιο)

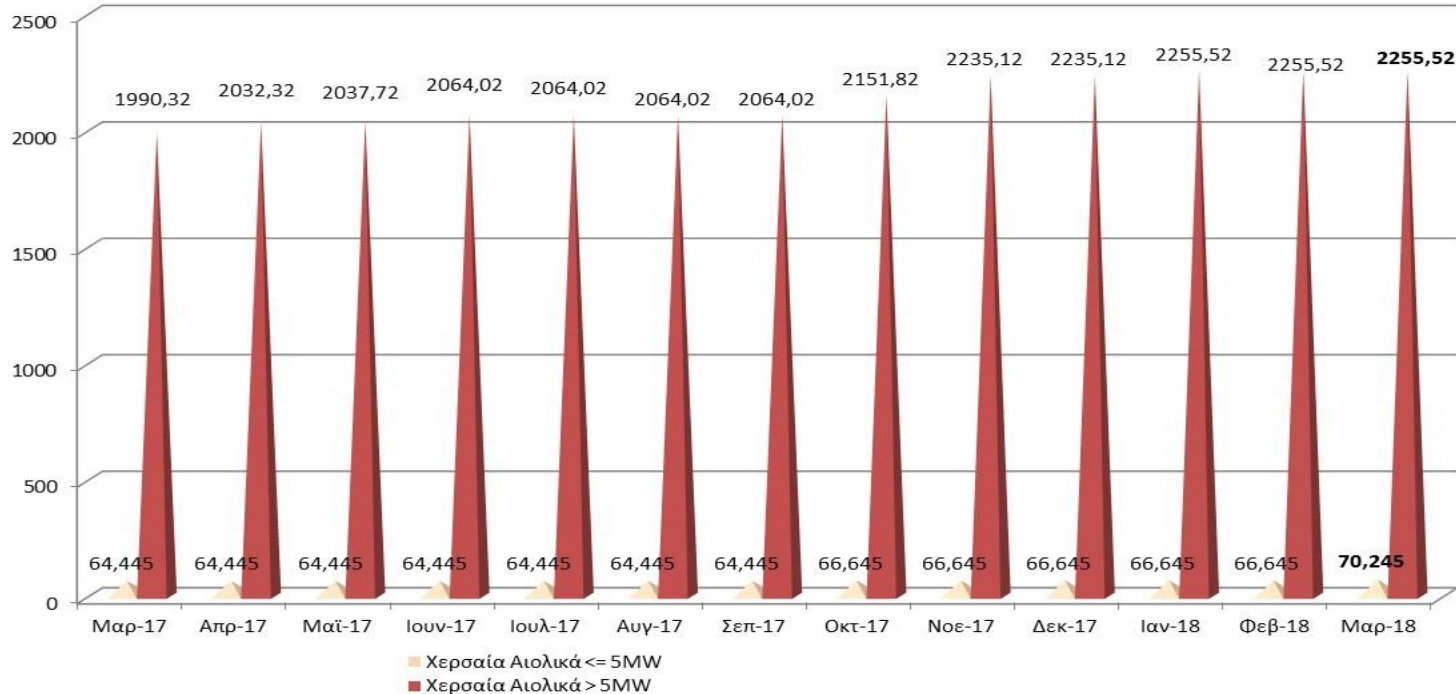



# 03\_2018 ΓΕΩΓΡΑΦΙΚΗ ΚΑΤΑΝΟΜΗ & ΕΞΕΛΙΞΗ ΕΓΚΑΤΕΣΤΗΜΕΝΗΣ ΙΣΧΥΟΣ (MW) ΜΟΝΑΔΩΝ ΑΠΕ και ΣΗΘΥΑ ΣΤΟ ΔΙΑΣΥΝΔΕΔΕΜΕΝΟ ΣΥΣΤΗΜΑ (Άρθρο 9 Ν.3468/2006) (2/6)

## ΜΥΗΣ (MW)

ΓΡΑΦΗΜΑΤΑ 4 & 5

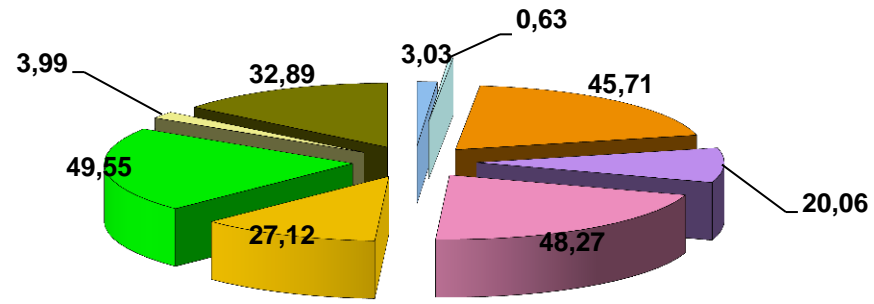

- ΑΝΑΤ. ΜΑΚΕΔ. & ΘΡΑΚΗ
- ΑΤΤΙΚΗ
- ΔΥΤΙΚΗ ΕΛΛΑΔΑ
- ΔΥΤΙΚΗ ΜΑΚΕΔΟΝΙΑ
- ΗΠΕΙΡΟΣ
- ΘΕΣΣΑΛΙΑ
- ΚΕΝΤΡΙΚΗ ΜΑΚΕΔΟΝΙΑ
- ΠΕΛΟΠΟΝΝΗΣΟΣ
- ΣΤΕΡΕΑ ΕΛΛΑΔΑ

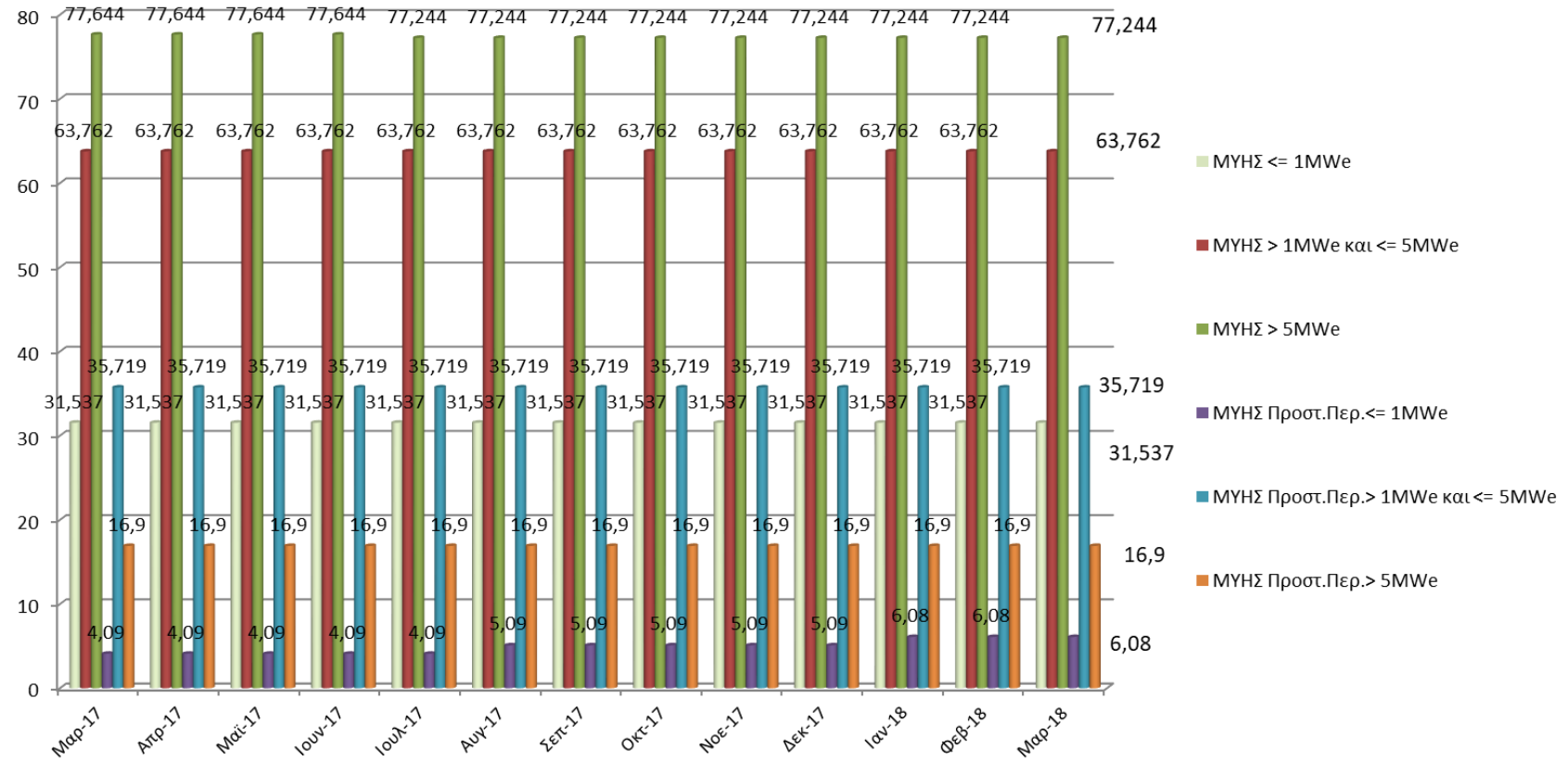

ΓΡΑΦΗΜΑΤΑ 6 & 7

## ΒΙΟΜΑΖΑ-ΒΙΟΑΕΡΙΟ (MW)

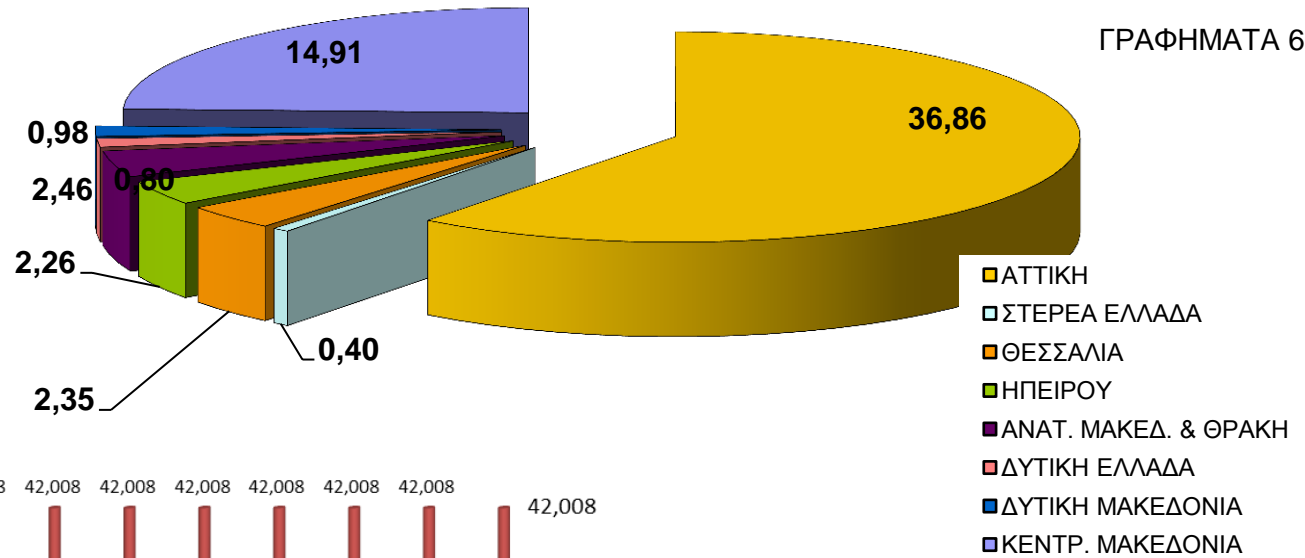

## ΣΗΘΥΑ (MW)

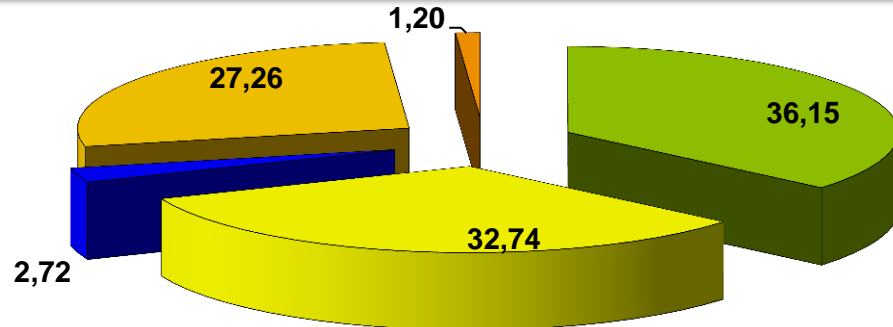

ΓΡΑΦΗΜΑΤΑ 8 & 9

■ ΑΝΑΤ. ΜΑΚΕΔ. & ΘΡΑΚΗ ■ ΑΤΤΙΚΗ ■ ΘΕΣΣΑΛΙΑ ■ ΚΕΝΤΡΙΚΗ ΜΑΚΕΔΟΝΙΑ ■ ΣΤΕΡΕΑ ΕΛΛΑΔΑ

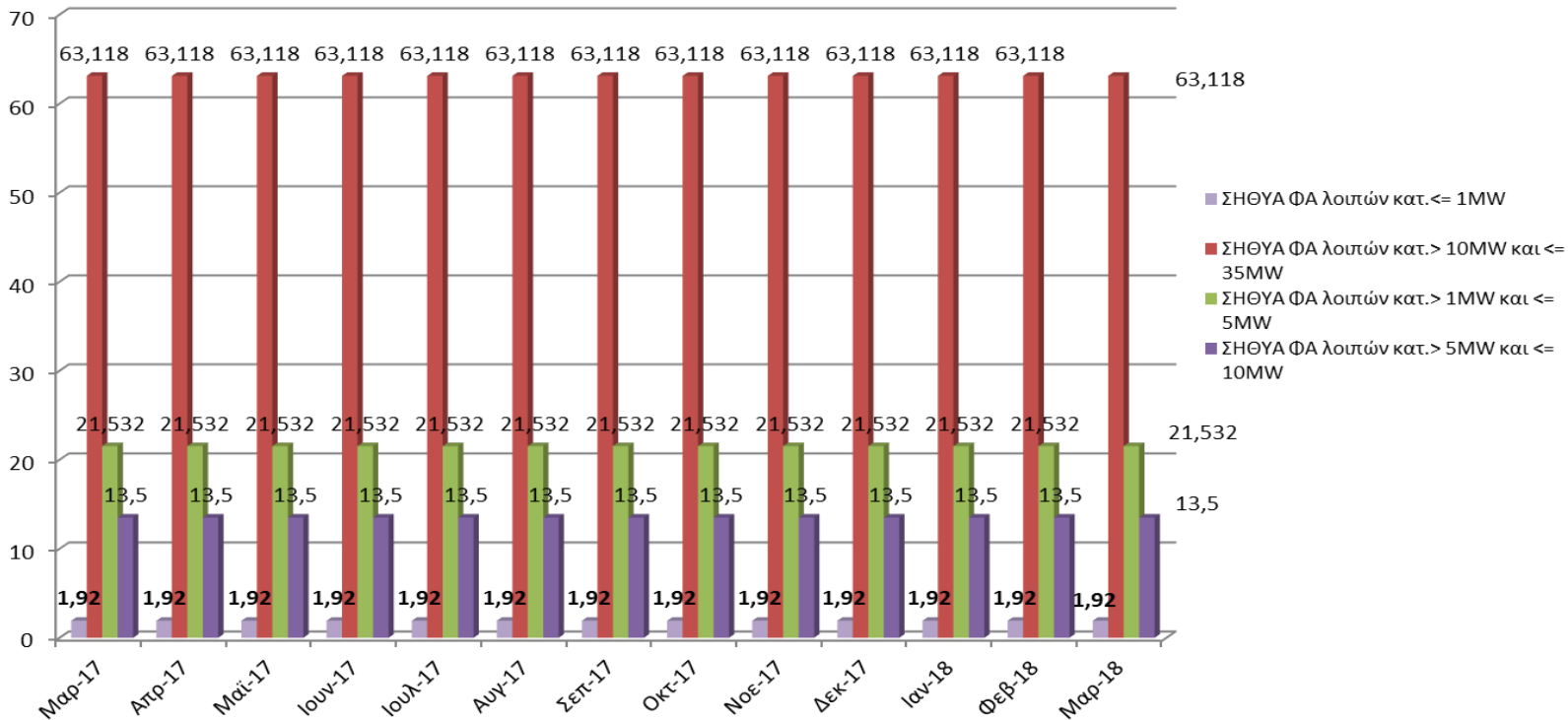



**ΦΒ (kW)**

ΓΡΑΦΗΜΑ 10

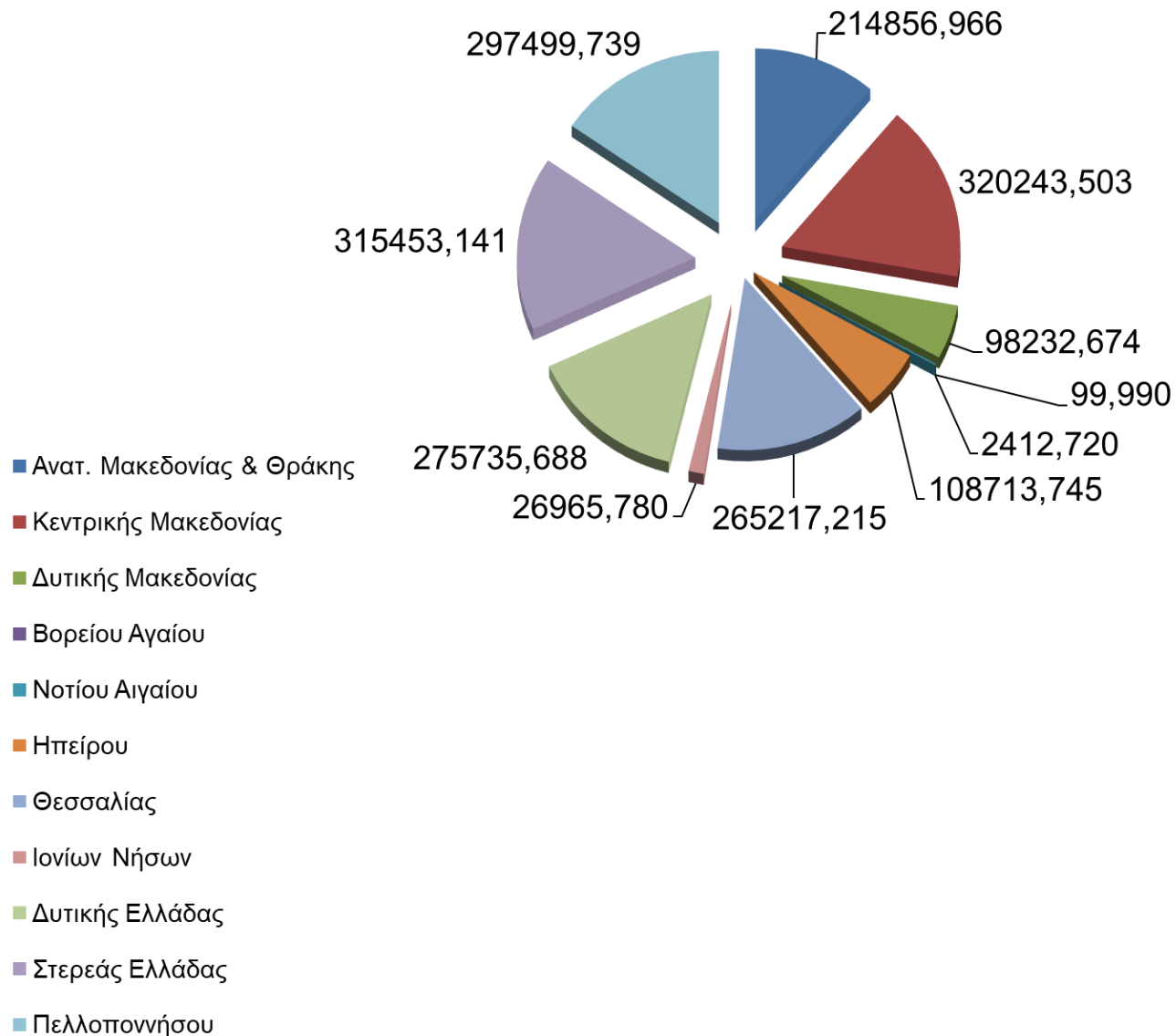

## ΦΒ (kW)

ΓΡΑΦΗΜΑ 11

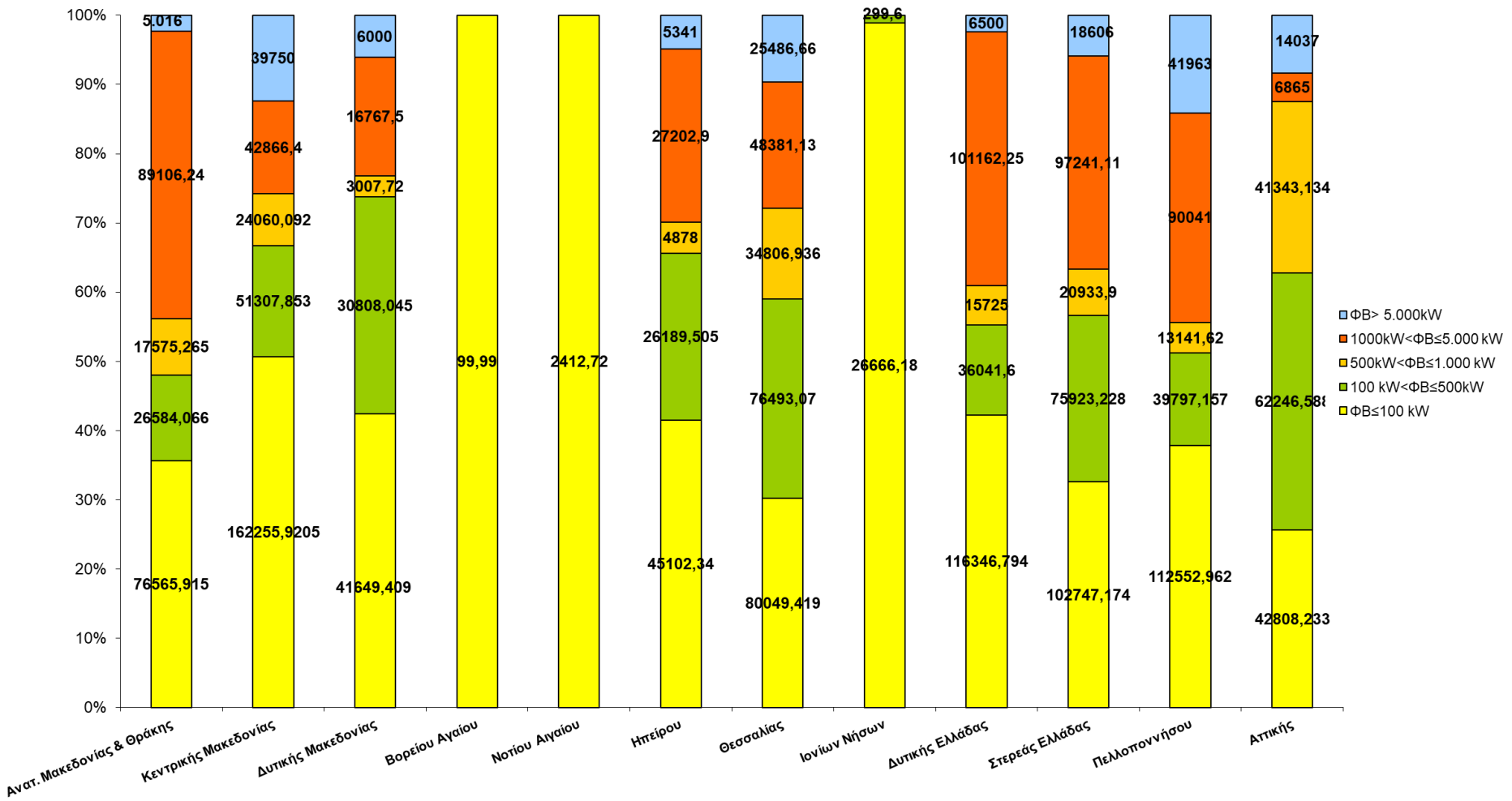



# 2016 – 2018 ΕΘΝΙΚΗ ΠΑΡΑΓΩΓΗ ΗΛΕΚΤΡΙΚΗΣ ΕΝΕΡΓΕΙΑΣ (GWh) ΜΟΝΑΔΩΝ ΑΠΕ & ΣΗΘΥΑ (Άρθρα 9 & 10 Ν.3468/2006) & Φ/Β ΣΤΕΓΩΝ ≤ 10kW

ΓΡΑΦΗΜΑ 12

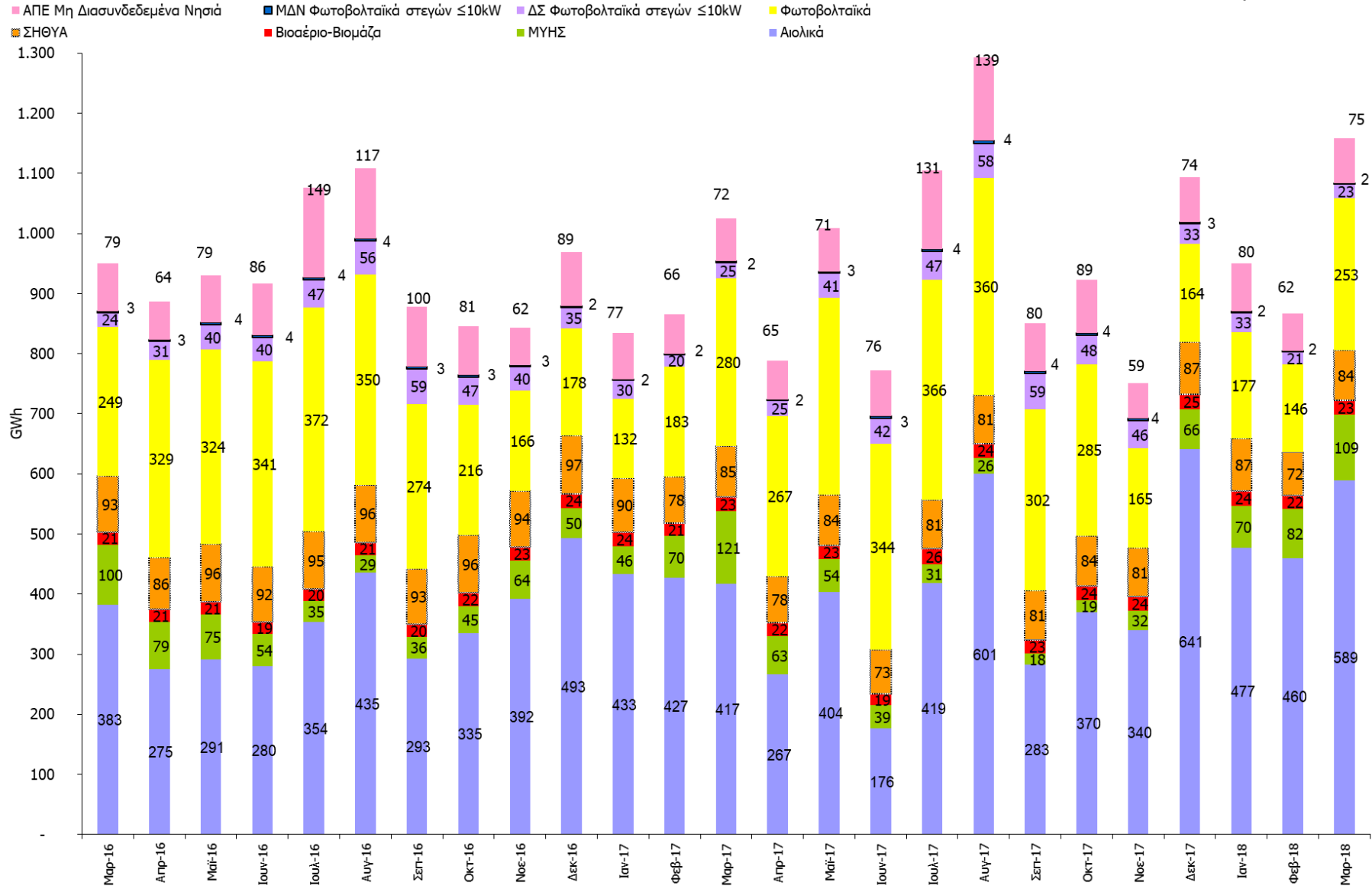

## ΑΙΟΛΙΚΑ

Μήνας	Ενέργεια (MWh)	Εγκατεστημένη Ισχύς (MW)	Συντελεστής Φόρτισης (%)
Ιανουάριος	476.627	2.322,17	27,59%
Φεβρουάριος	459.626	2.322,17	29,45%
Μάρτιος	588.929	2.325,77	34,03%
Απρίλιος			
Μάιος			
Ιούνιος			
Ιούλιος			
Αύγουστος			
Σεπτέμβριος			
Οκτώβριος			
Νοέμβριος			
Δεκέμβριος			
	<b>1.525.182</b>		

## ΜΥΗΣ

Μήνας	Ενέργεια (MWh)	Εγκατεστημένη Ισχύς (MW)	Συντελεστής Φόρτισης (%)
Ιανουάριος	70.491	231,24	40,97%
Φεβρουάριος	81.994	231,24	52,77%
Μάρτιος	109.407	231,24	63,59%
Απρίλιος			
Μάιος			
Ιούνιος			
Ιούλιος			
Αύγουστος			
Σεπτέμβριος			
Οκτώβριος			
Νοέμβριος			
Δεκέμβριος			
	<b>261.893</b>		

## ΒΙΟΑΕΡΙΟ-ΒΙΟΜΑΖΑ

Μήνας	Ενέργεια (MWh)	Εγκατεστημένη Ισχύς (MW)	Συντελεστής Φόρτισης (%)
Ιανουάριος	24.340	61,02	53,62%
Φεβρουάριος	22.107	61,02	53,91%
Μάρτιος	23.480	61,02	51,72%
Απρίλιος			
Μάιος			
Ιούνιος			
Ιούλιος			
Αύγουστος			
Σεπτέμβριος			
Οκτώβριος			
Νοέμβριος			
Δεκέμβριος			
	<b>69.927</b>		

ΠΙΝΑΚΕΣ 1, 2 & 3

## ΣΗΘΥΑ

Μήνας	Ενέργεια (MWh)	Εγκατεστημένη Ισχύς (MW)
Ιανουάριος	23.962	100,07
Φεβρουάριος	19.554	100,07
Μάρτιος	18.409	100,07
Απρίλιος		
Μάϊος		
Ιούνιος		
Ιούλιος		
Αύγουστος		
Σεπτέμβριος		
Οκτώβριος		
Νοέμβριος		
Δεκέμβριος		
<b>Σύνολο (MWh)</b>	<b>61.925</b>	

## ΚΑΤΑΝΕΜΟΜΕΝΗ ΜΟΝΑΔΑ ΣΗΘΥΑ

Μήνας	Ενέργεια (MWh)	Εγκατεστημένη Ισχύς (MW)	Ισχύς Προτεραιότητας της Μονάδας Συμπαγωγής (MW) (*)
Ιανουάριος	86.872	334,00	134,60
Φεβρουάριος	72.338	334,00	134,60
Μάρτιος	83.682	334,00	134,60
Απρίλιος			
Μάϊος			
Ιούνιος			
Ιούλιος			
Αύγουστος			
Σεπτέμβριος			
Οκτώβριος			
Νοέμβριος			
Δεκέμβριος			
<b>Σύνολο (MWh)</b>	<b>242.892</b>		

(\*) Από 12.01.2017 η ισχύς προτεραιότητας είναι 132,9 MW.

## Φ/Β ΔΙΑΣΥΝΔΕΔΕΜΕΝΟΥ ΣΥΣΤΗΜΑΤΟΣ

ΠΙΝΑΚΑΣ 6

ΜΗΝΑΣ	ΕΝΕΡΓΕΙΑ (MWh)	ΕΓΚΑΤΕΣΤΗΜΕΝΗ ΙΣΧΥΣ (MW)	ΣΥΝΤΕΛΕΣΤΗΣ ΦΟΡΤΙΣΗΣ (%) (**)
Ιανουάριος	177.299,36	2.093,97	11,38%
Φεβρουάριος*	145.724,98	2.094,07	10,36%
Μάρτιος	253.263,89	2.094,17	16,26%
Απρίλιος			
Μάιος			
Ιούνιος*			
Ιούλιος			
Αύγουστος			
Σεπτέμβριος			
Οκτώβριος*			
Νοέμβριος			
Δεκέμβριος			
<b>ΣΥΝΟΛΟ (MWh)</b>	<b>576.288,24</b>	*Μήνες εκκαθαριστικών λογαριασμών για τα Φ/Β ΧΤ	

(\*\*) Ο Συντελεστής Φόρτισης στα Φ/Β είναι ενδεικτικός γιατί η μηνιαία εκκαθαριζόμενη ενέργεια δεν ταυτίζεται πάντα με τη μηνιαία παραγωγή των πάρκων. Στη ΧΤ η παραγόμενη ενέργεια μετράται 3 φορές μέσα στο έτος, ενώ στους υπόλοιπους μήνες η εκκαθαριζόμενη ενέργεια αφορά σε «έναντι» παραγωγή. Επιπλέον, σε μερικά πάρκα λόγω τεχνικών περιορισμών του Δικτύου έγινε μείωση της εγκατεστημένης τους ισχύος.

ΠΙΝΑΚΑΣ 7

	ΕΝΕΡΓΕΙΑ (MWh)*		ΕΓΚΑΤΕΣΤΗΜΕΝΗ ΙΣΧΥΣ (MW)		ΣΥΝΤΕΛΕΣΤΗΣ ΦΟΡΤΙΣΗΣ (%)	
	ΔΙΑΣΥΝΔΕΔΕΜΕΝΟ	ΜΔΝ	ΔΙΑΣΥΝΔΕΔΕΜΕΝΟ	ΜΔΝ	ΔΙΑΣΥΝΔΕΔΕΜΕΝΟ	ΜΔΝ
Ιανουάριος	32.885,33	2.118,31	351,10	24,63	12,59%	11,56%
Φεβρουάριος	21.104,63	2.055,85	351,10	24,63	8,94%	12,42%
Μάρτιος	23.133,05	2.644,29	351,10	24,63	8,86%	14,43%
Απρίλιος						
Μάιος						
Ιούνιος						
Ιούλιος						
Αύγουστος						
Σεπτέμβριος						
Οκτώβριος						
Νοέμβριος						
Δεκέμβριος						
<b>ΣΥΝΟΛΟ</b>	<b>77.123,01</b>	<b>6.818,45</b>	<b>351,10</b>	<b>24,63</b>		

(\*) Η παραγόμενη ενέργεια αναφέρεται στο ποσό ενέργειας που έχει εκκαθαριστεί το συγκεκριμένο μήνα βάσει καταμετρήσεων από το ΔΕΔΔΗΕ. MWh

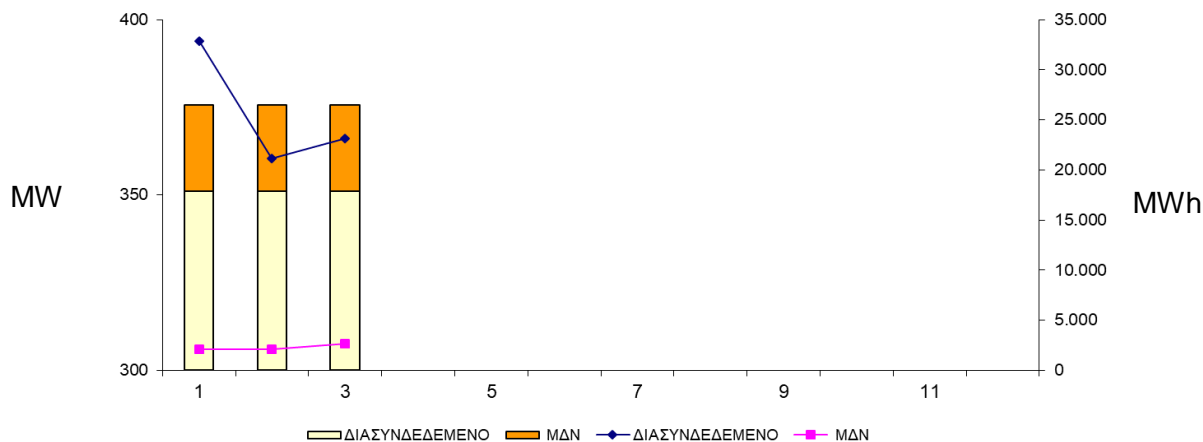

ΓΡΑΦΗΜΑ 13

ΠΙΝΑΚΑΣ 8

		Κατανάλωση ενέργειας στα Όρια του Συστήματος				"Πραγματική" Κατανάλωση ενέργειας			
		Κατανάλωση ενέργειας στα Όρια του Συστήματος *				"Πραγματική" Κατανάλωση ενέργειας **			
		MWh	% διαφορά σε σχέση με τον αντίστοιχο μήνα του προηγούμενου έτους	αθροιστική από την αρχή του εκάστοτε έτους (MWh)	% διαφορά σε σχέση με τους αντίστοιχους μήνες του προηγούμενου έτους	MWh	% διαφορά σε σχέση με τον αντίστοιχο μήνα του προηγούμενου έτους	αθροιστική από την αρχή του εκάστοτε έτους (MWh)	% διαφορά σε σχέση με τους αντίστοιχους μήνες του προηγούμενου έτους
2018	Ιανουάριος	4.416.878	-11,01	4.416.878,00	-11,01	4.728.969	-8,94	4.728.969,31	-8,94
	Φεβρουάριος	3.875.593	-0,66	8.292.471,00	-6,46	4.147.527	-1,26	8.876.496,22	-5,51
	Μάρτιος	3.762.050	0,31	12.054.521,00	-4,44	4.179.788	-0,38	13.056.284,63	-3,92
	Απρίλιος								
	Μάιος								
	Ιούνιος								
	Ιούλιος								
	Αύγουστος								
	Σεπτέμβριος								
	Οκτώβριος								
	Νοέμβριος								
	Δεκέμβριος								

(\*) Αφορά στην εκκαθαριζόμενη ποσότητα ενέργειας που καταναλώθηκε στα Όρια του Συστήματος, που δημοσιεύει ο ΑΔΜΗΕ στα Μηνιαία Δελτία Ενέργειας

(\*\*) Αφορά στην «Πραγματική» Κατανάλωση ενέργειας όπως προκύπτει λαμβάνοντας υπόψη την Παραγωγή των ΑΠΕ του Δικτύου, καθώς η παραγωγή αυτή καταναλώνεται στο Δίκτυο και συνεπώς απομειώνει την εκκαθαριζόμενη κατανάλωση ενέργειας στα Όρια του Συστήματος.

# 2014-2018 «ΠΡΑΓΜΑΤΙΚΗ» ΚΑΤΑΝΑΛΩΣΗ ΕΝΕΡΓΕΙΑΣ

—■— "Πραγματική" Κατανάλωση ενέργειας      —■— Κατανάλωση ενέργειας στα Όρια του Συστήματος

ΓΡΑΦΗΜΑ 14

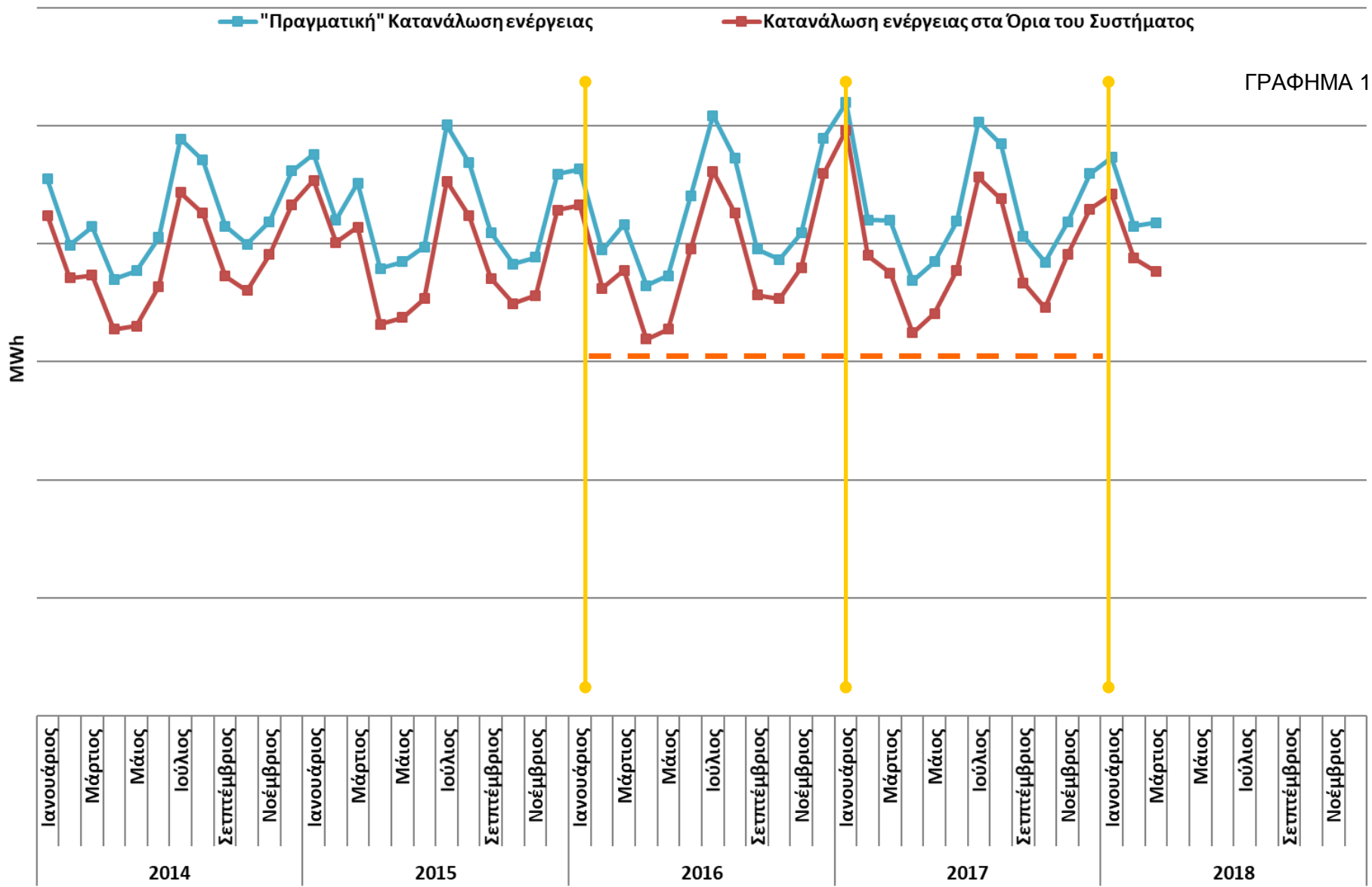



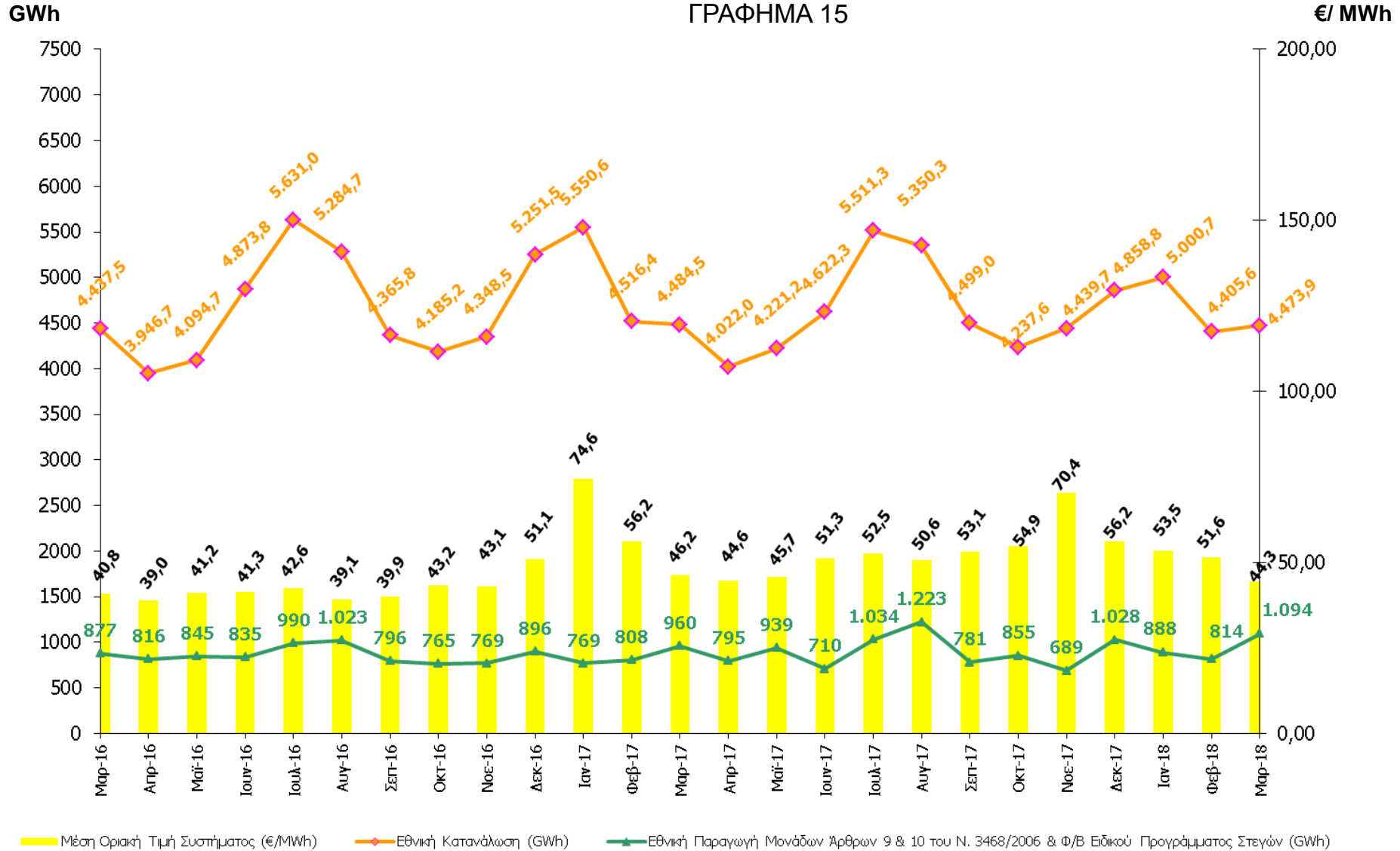

(\* ) 28.11.2012 εντάχθηκε σε καθεστώς «δοκιμαστικής λειτουργίας» ως Κατανεμόμενη Μονάδα Συμπαράγωγής Ηλεκτρισμού Θερμότητας Υψηλής Απόδοσης ο σταθμός συμπαράγωγής ηλεκτρισμού και θερμότητας της «ΑΛΟΥΜΙΝΙΟΝ». Στο Γράφημα 10 απεικονίζεται η εθνική παραγωγή συμπεριλαμβανομένης της ηλεκτρικής ενέργειας ΣΗΘΥΑ του σταθμού «ΑΛΟΥΜΙΝΙΟΝ». Επιπλέον έχει ελαφρώς τροποποιηθεί η παραγωγή ΦΒ στεγών < 10kW για τα έτη 2011 & 2012