

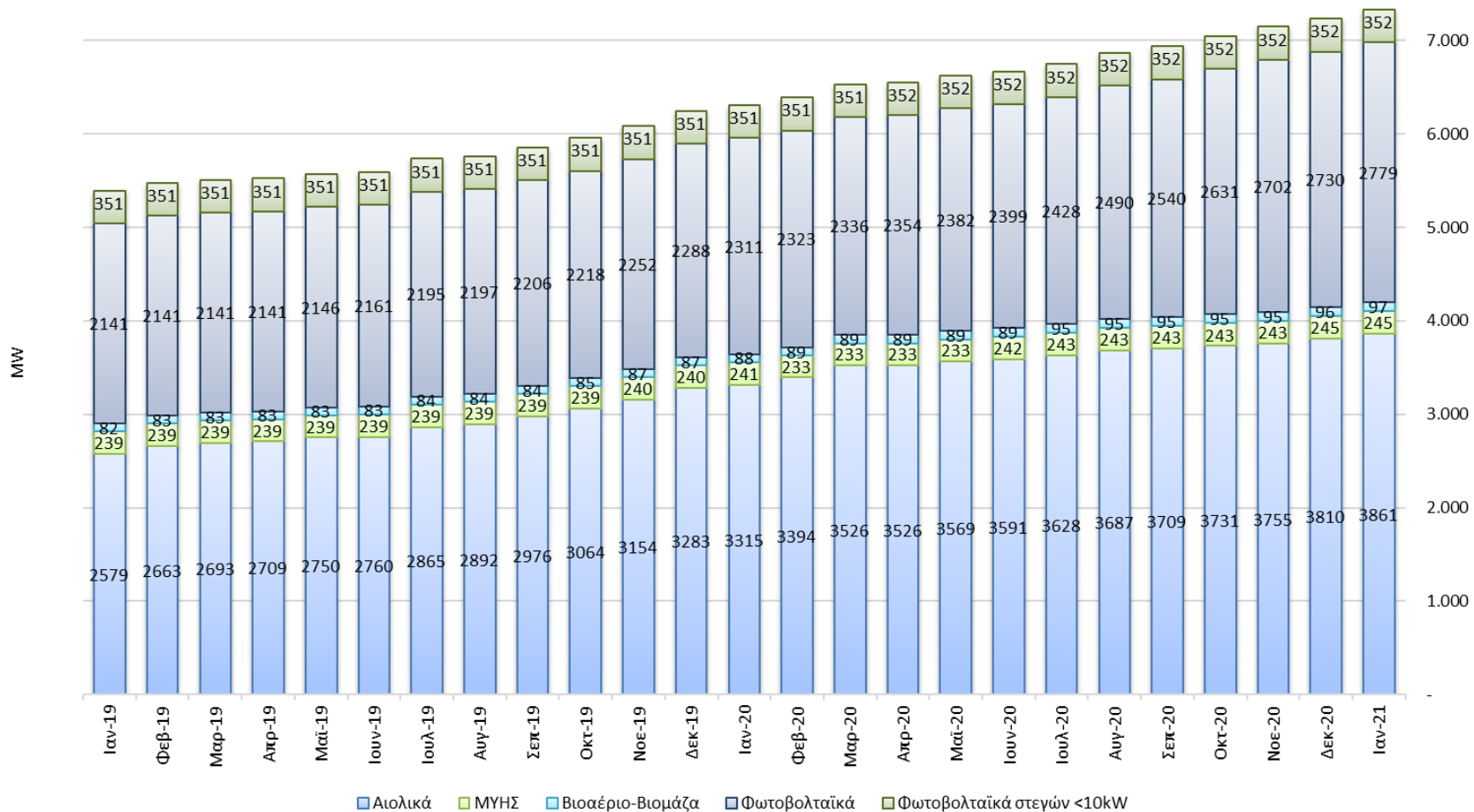

*Συνοπτικό Πληροφοριακό Δελτίο Α.Π.Ε. & ΣΗΘΥΑ*  
Ιανουάριος 2021

ΓΡΑΦΗΜΑ 1

2019 – 2021 ΕΓΚΑΤΕΣΤΗΜΕΝΗ ΙΣΧΥΣ (MW) ΜΟΝΑΔΩΝ ΑΠΕ ΣΕ ΛΕΙΤΟΥΡΓΙΑ ΣΤΟ ΔΙΑΣΥΝΔΕΔΕΜΕΝΟ ΣΥΣΤΗΜΑ (Άρθρο 9 Ν.3468/2006) & Φ/Β ΣΤΕΓΩΝ ≤10kW



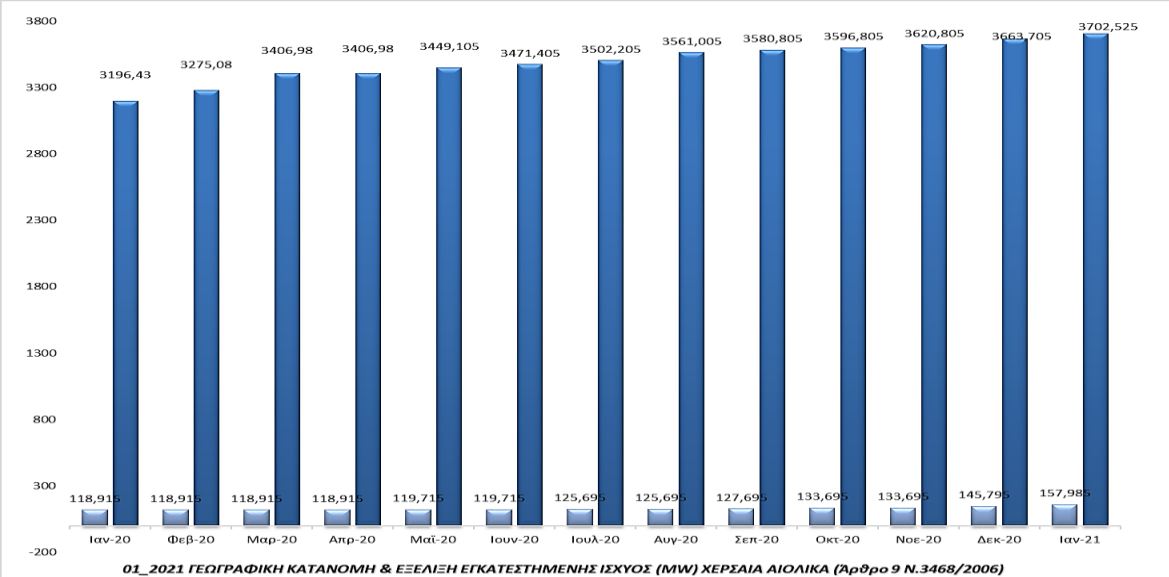

ΓΡΑΦΗΜΑ 2

Χερσαία Αιολικά

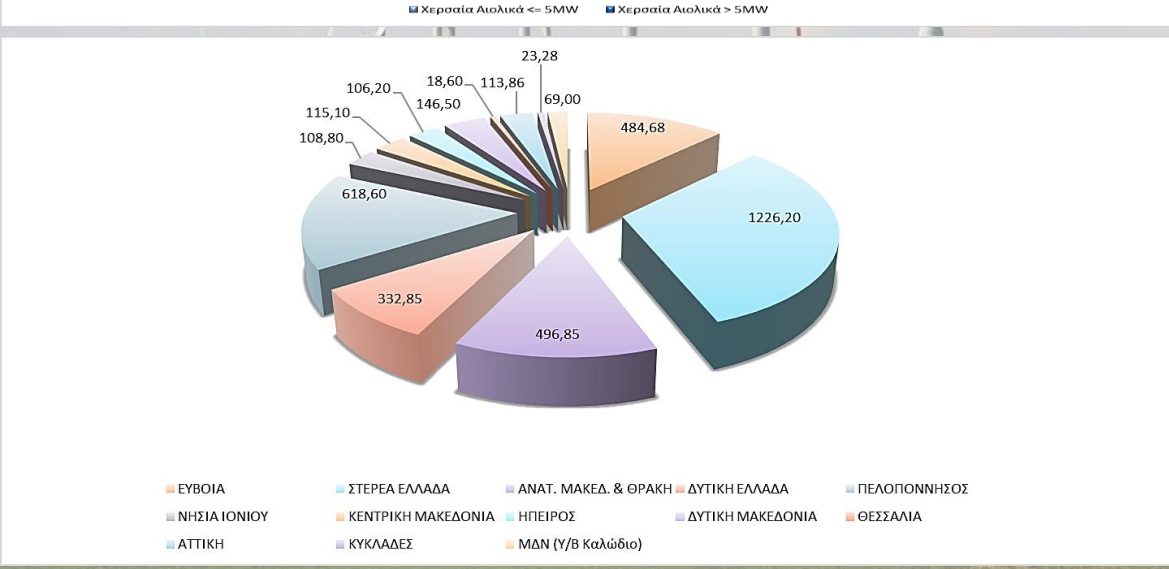

ΓΡΑΦΗΜΑ 3

ΜΥΗΣ

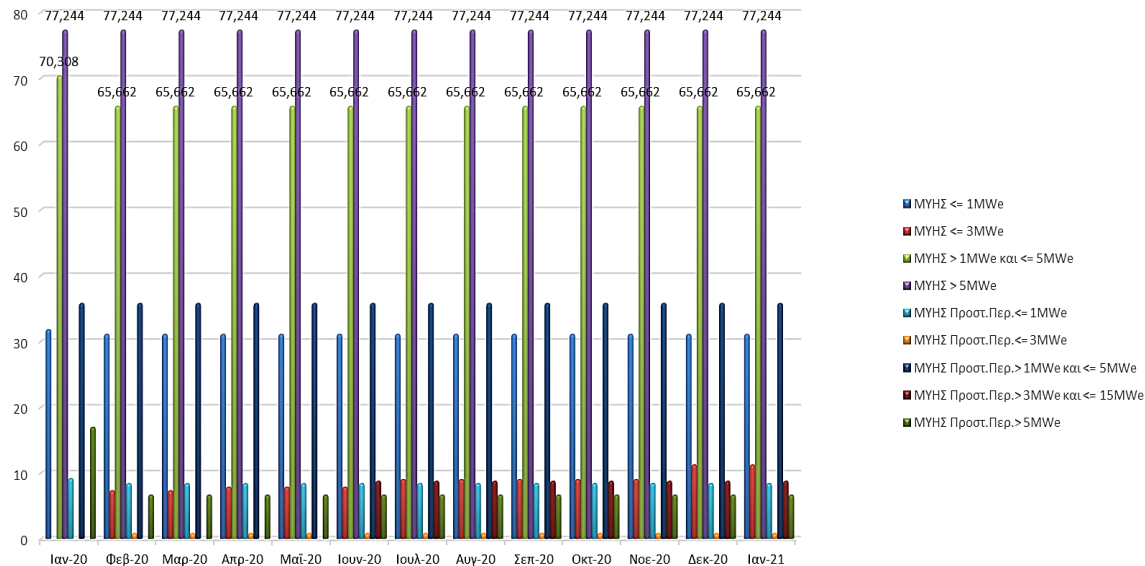

01\_2021 ΓΕΩΓΡΑΦΙΚΗ ΚΑΤΑΝΟΜΗ & ΕΞΕΛΙΞΗ ΕΓΚΑΤΕΣΤΗΜΕΝΗΣ ΙΣΧΥΟΣ (MW) ΜΥΗΣ (Αρθρο 9 Ν.3468/2006)

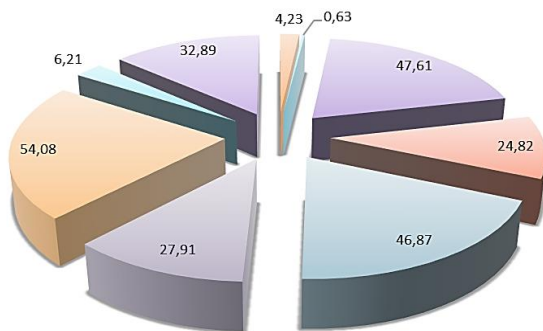

01\_2021 ΓΕΩΓΡΑΦΙΚΗ ΚΑΤΑΝΟΜΗ & ΕΞΕΛΙΞΗ ΕΓΚΑΤΕΣΤΗΜΕΝΗΣ ΙΣΧΥΟΣ (MW) ΒΙΟΜΑΖΑ-ΒΙΟΑΕΡΙΟ (Άρθρο 9 Ν.3468/2006)

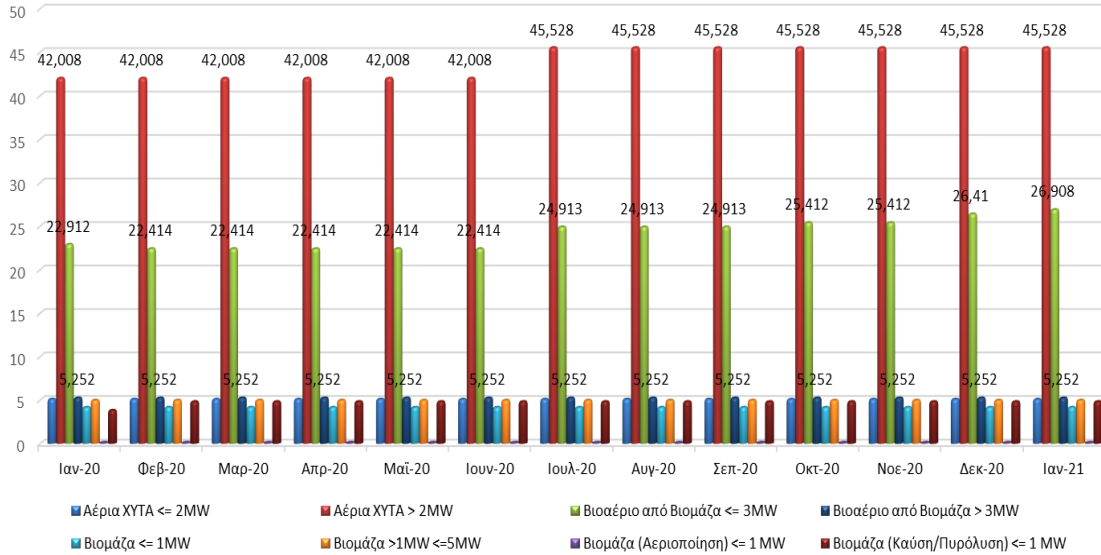

ΓΡΑΦΗΜΑ 4

ΒΙΟΜΑΖΑ-ΒΙΟΑΕΡΙΟ

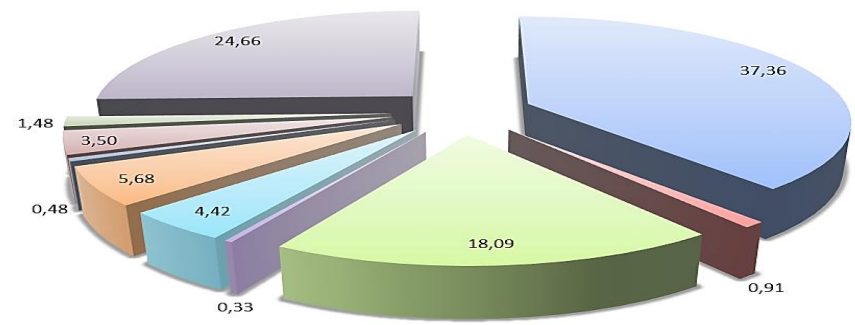

ΓΡΑΦΗΜΑ 5

ΣΗΘΥΑ

01\_2021 ΓΕΩΓΡΑΦΙΚΗ ΚΑΤΑΝΟΜΗ & ΕΞΕΛΙΞΗ ΕΓΚΑΤΕΣΤΗΜΕΝΗΣ ΙΣΧΥΟΣ (MW) ΣΗΘΥΑ (Άρθρο 9 Ν.3468/2006)

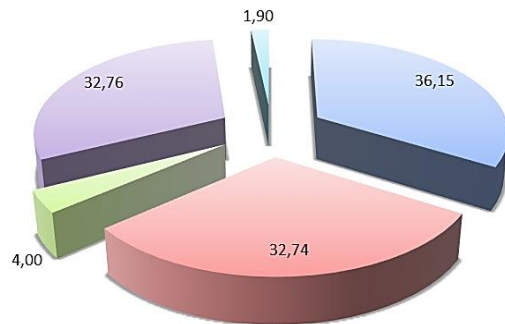
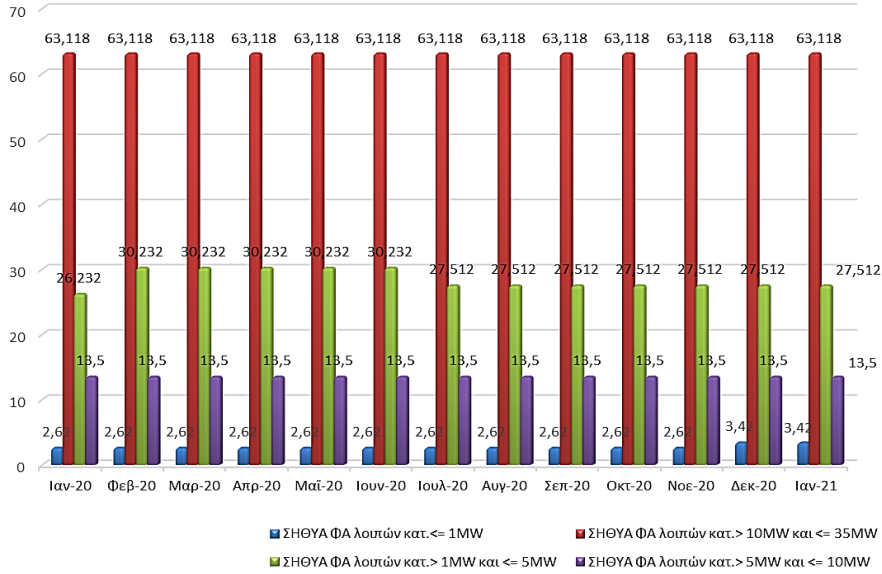

■ ΑΝΑΤ. ΜΑΚΕΔ. & ΘΡΑΚΗ ■ ΑΤΤΙΚΗ ■ ΘΕΣΣΑΛΙΑ ■ ΚΕΝΤΡΙΚΗ ΜΑΚΕΔΟΝΙΑ ■ ΣΤΕΡΕΑ ΕΛΛΑΔΑ



**ΓΡΑΦΗΜΑ 6**

**ΦΩΤΟΒΟΛΤΑΪΚΟΙ ΣΤΑΘΜΟΙ ΣΕ ΛΕΙΤΟΥΡΓΙΑ ΑΝΑ ΔΙΟΙΚΗΤΙΚΗ ΠΕΡΙΦΕΡΕΙΑ ΣΥΝΟΛΙΚΗ ΙΣΧΥΣ (kW)**

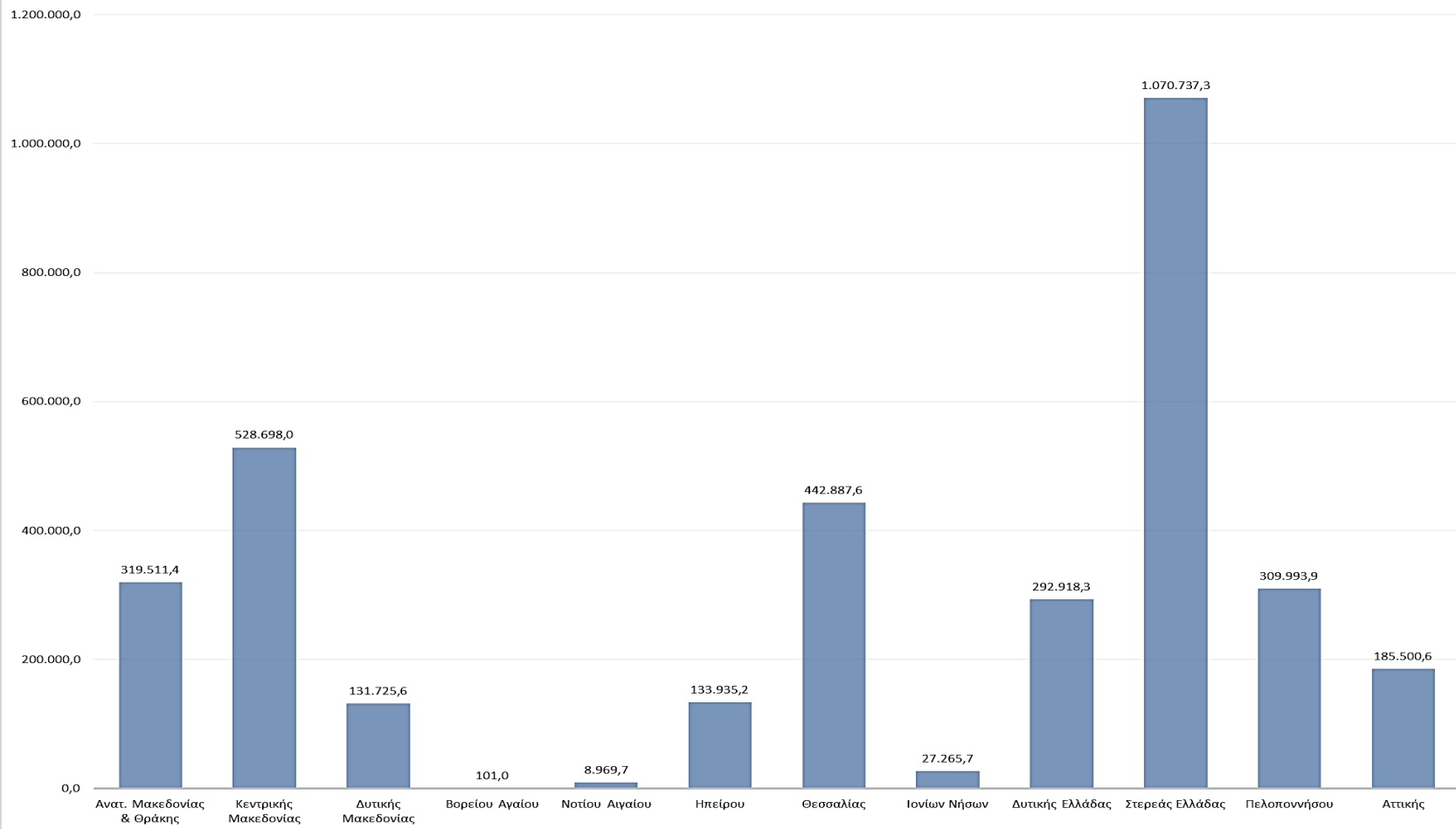

**ΓΡΑΦΗΜΑ 7**

**01\_2021 ΓΕΩΓΡΑΦΙΚΗ ΚΑΤΑΝΟΜΗ ΕΓΚΑΤΕΣΤΗΜΕΝΗΣ ΙΣΧΥΟΣ (kW) ΦΩΤΟΒΟΛΤΑΪΚΩΝ ΣΤΟ ΔΙΑΣΥΝΔΕΔΕΜΕΝΟ ΣΥΣΤΗΜΑ (Άρθρο 9 Ν.3468/2006)**

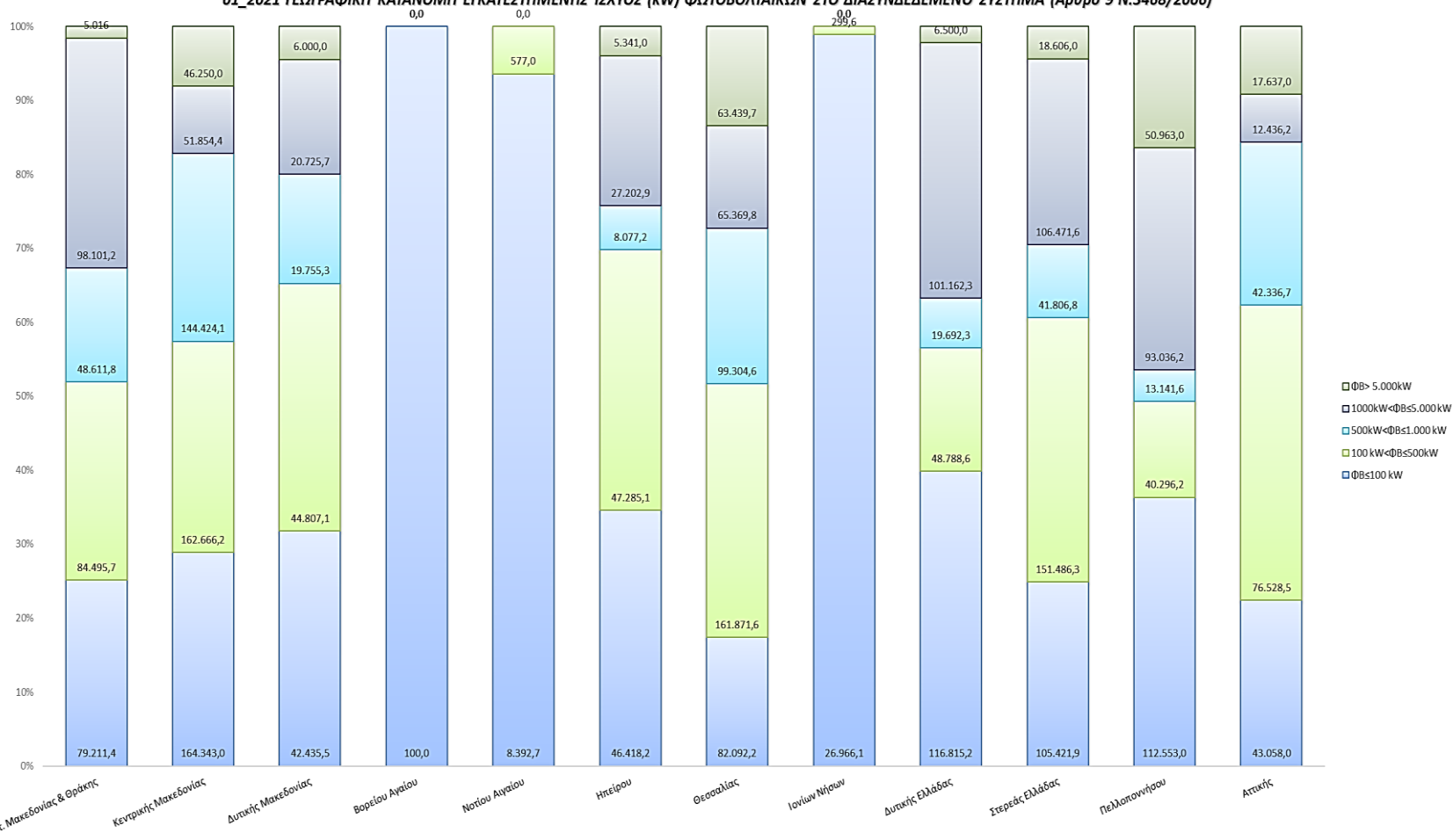





ΓΡΑΦΗΜΑ 8

2019– 2021 ΕΘΝΙΚΗ ΠΑΡΑΓΩΓΗ ΗΛΕΚΤΡΙΚΗΣ ΕΝΕΡΓΕΙΑΣ (GWh)  
ΜΟΝΑΔΩΝ ΑΠΕ & ΣΗΘΥΑ (Άρθρα 9 & 10 Ν.3468/2006) & Φ/Β ΣΤΕΓΩΝ ≤ 10kW

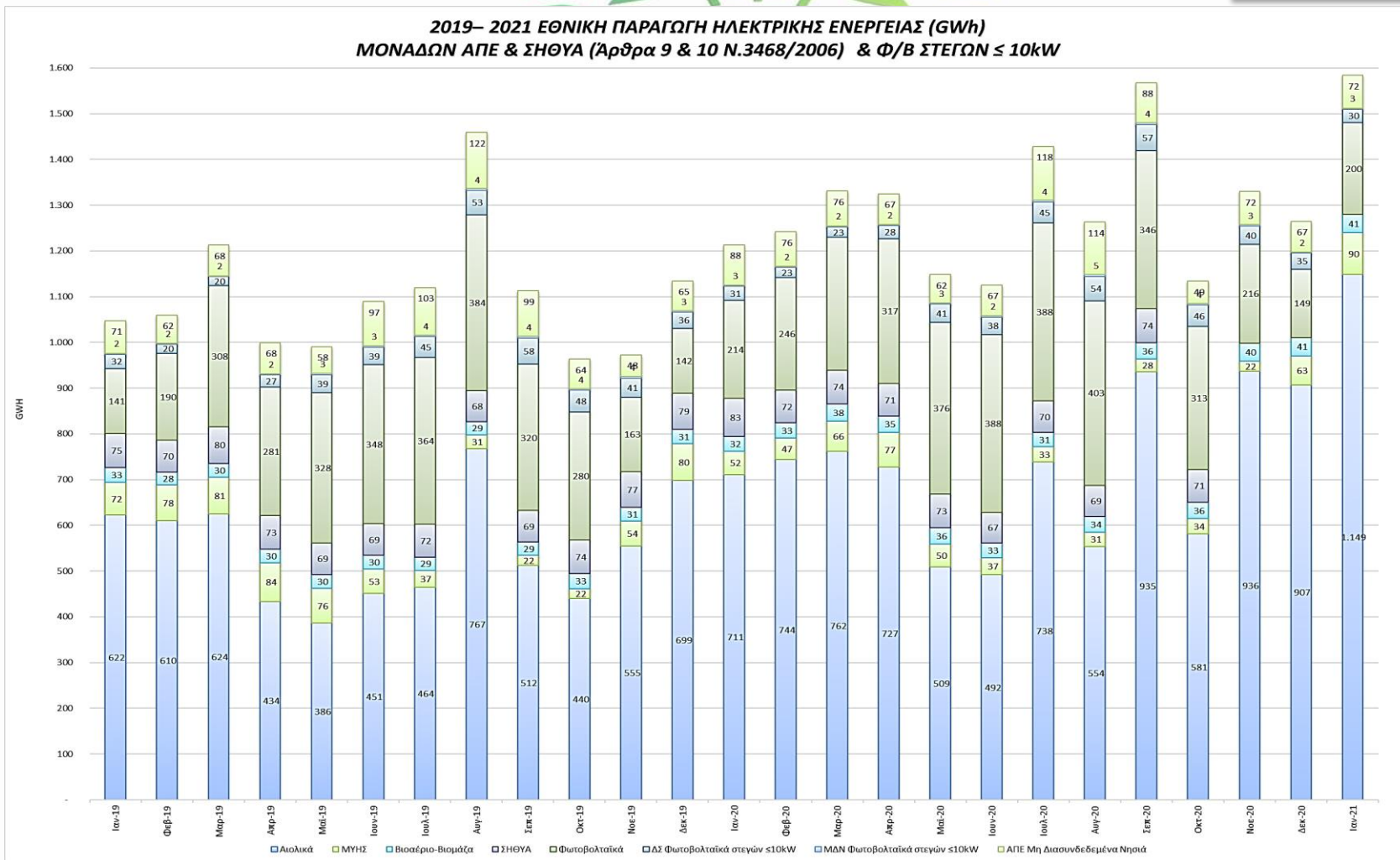

ΠΙΝΑΚΑΣ 1

**01\_2021 ΠΑΡΑΓΩΓΗ ΗΛΕΚΤΡΙΚΗΣ ΕΝΕΡΓΕΙΑΣ ΑΙΟΛΙΚΩΝ ΔΙΑΣΥΝΔΕΔΕΜΕΝΟΥ ΣΥΣΤΗΜΑΤΟΣ  
(Άρθρο 9 ν.3468/2006)**

Μήνας	Ενέργεια (MWh)	Εγκατεστημένη Ισχύς (MW)	Συντελεστής Φόρτισης (%)
Ιανουάριος	1.149.004	3.860,51	40%
Φεβρουάριος			
Μάρτιος			
Απρίλιος			
Μάιος			
Ιούνιος			
Ιούλιος			
Αύγουστος			
Σεπτέμβριος			
Οκτώβριος			
Νοέμβριος			
Δεκέμβριος			
<b>Σύνολο</b>	<b>1.149.004</b>		

ΠΙΝΑΚΑΣ 2

**01\_2021 ΠΑΡΑΓΩΓΗ ΗΛΕΚΤΡΙΚΗΣ ΕΝΕΡΓΕΙΑΣ ΜΥΗΣ ΔΙΑΣΥΝΔΕΔΕΜΕΝΟΥ ΣΥΣΤΗΜΑΤΟΣ (Άρθρο 9 ν.3468/2006)**

Μήνας	Ενέργεια (MWh)	Εγκατεστημένη Ισχύς (MW)	Συντελεστής Φόρτισης (%)
Ιανουάριος	90.496	245,25	49,60%
Φεβρουάριος			
Μάρτιος			
Απρίλιος			
Μάιος			
Ιούνιος			
Ιούλιος			
Αύγουστος			
Σεπτέμβριος			
Οκτώβριος			
Νοέμβριος			
Δεκέμβριος			
<b>Σύνολο</b>	<b>90.496</b>		

ΠΙΝΑΚΑΣ 3

**01\_2021 ΠΑΡΑΓΩΓΗ ΗΛΕΚΤΡΙΚΗΣ ΕΝΕΡΓΕΙΑΣ ΒΙΟΜΑΖΑ-ΒΙΟΑΕΡΙΟ ΔΙΑΣΥΝΔΕΔΕΜΕΝΟΥ ΣΥΣΤΗΜΑΤΟΣ (Άρθρο 9 ν.3468/2006)**

Μήνας	Ενέργεια (MWh)	Εγκατεστημένη Ισχύς (MW)	Συντελεστής Φόρτισης (%)
Ιανουάριος	40.868	96,91	56,68%
Φεβρουάριος			
Μάρτιος			
Απρίλιος			
Μάιος			
Ιούνιος			
Ιούλιος			
Αύγουστος			
Σεπτέμβριος			
Οκτώβριος			
Νοέμβριος			
Δεκέμβριος			
<b>Σύνολο</b>	<b>40.868</b>		

ΠΙΝΑΚΕΣ 4,5

**01\_2021 ΠΑΡΑΓΩΓΗ ΗΛΕΚΤΡΙΚΗΣ ΕΝΕΡΓΕΙΑΣ ΣΗΘΥΑ & ΚΑΤΑΝΕΜΟΜΕΝΩΝ ΜΟΝΑΔΩΝ ΣΗΘΥΑ  
ΔΙΑΣΥΝΔΕΔΕΜΕΝΟΥ ΣΥΣΤΗΜΑΤΟΣ (Άρθρο 9 ν.3468/2006)**

**ΣΗΘΥΑ**

Μήνας	Ενέργεια (MWh)	Εγκατεστημένη Ισχύς (MW)
Ιανουάριος	21.466	107,55
Φεβρουάριος		
Μάρτιος		
Απρίλιος		
Μάιος		
Ιούνιος		
Ιούλιος		
Αύγουστος		
Σεπτέμβριος		
Οκτώβριος		
Νοέμβριος		
Δεκέμβριος		
<b>Σύνολο</b>	<b>21.466</b>	

**Κατανεμόμενη μονάδα ΣΗΘΥΑ**

Μήνας	Ενέργεια (MWh)	Εγκατεστημένη Ισχύς (MW)	Ισχύς Προτεραιότητας της Μονάδας Συμπαγωγής (MW) (*)
Ιανουάριος			134,60
Φεβρουάριος			
Μάρτιος			
Απρίλιος			
Μάιος			
Ιούνιος			
Ιούλιος			
Αύγουστος			
Σεπτέμβριος			
Οκτώβριος			
Νοέμβριος			
Δεκέμβριος			
<b>Σύνολο</b>			

(\*) Από 12.01.2017 η ισχύς προτεραιότητας είναι 132,9 MW.

ΠΙΝΑΚΑΣ 6

**01\_2021 ΠΑΡΑΓΩΓΗ ΗΛΕΚΤΡΙΚΗΣ ΕΝΕΡΓΕΙΑΣ ΦΩΤΟΒΟΛΤΑΪΚΩΝ ΔΙΑΣΥΝΔΕΔΕΜΕΝΟΥ ΣΥΣΤΗΜΑΤΟΣ (Άρθρο 9 ν.3468/2006)**

Μήνας	Ενέργεια (MWh)	Εγκατεστημένη Ισχύς (MW)	Συντελεστής Φόρτισης (%) (**)
Ιανουάριος	200.072,84	2.778,78	9,68%
Φεβρουάριος*			
Μάρτιος			
Απρίλιος			
Μάιος			
Ιούνιος*			
Ιούλιος			
Αύγουστος			
Σεπτέμβριος			
Οκτώβριος*			
Νοέμβριος			
Δεκέμβριος			
<b>Σύνολο</b>	<b>200.072,84</b>		*Μήνες εκκαθαριστικών λογαριασμών για τα Φ/Β ΧΤ

(\*\*) Ο Συντελεστής Φόρτισης στα Φ/Β είναι ενδεικτικός γιατί η μηνιαία εκκαθαριζόμενη ενέργεια δεν ταυτίζεται πάντα με τη μηνιαία παραγωγή των πάρκων. Στη ΧΤ η παραγόμενη ενέργεια μετράται 3 φορές μέσα στο έτος, ενώ στους υπόλοιπους μήνες η εκκαθαριζόμενη ενέργεια αφορά σε «έναντι» παραγωγή. Επιπλέον, σε μερικά πάρκα λόγω τεχνικών περιορισμών του Δικτύου έγινε μείωση της εγκατεστημένης τους ισχύος.

ΠΙΝΑΚΑΣ 7

**01\_2021 ΠΑΡΑΓΩΓΗ ΗΛΕΚΤΡΙΚΗΣ ΕΝΕΡΓΕΙΑΣ ΦΩΤΟΒΟΛΤΑΙΚΑ ΣΕ ΣΤΕΓΕΣ ≤ 10kW (Ειδικό Πρόγραμμα ΦΒ σε στέγες κτιρίων Κ.Υ.Α. 12323/ΓΓ175\_ΦΕΚ Β 1079)**

	Ενέργεια (MWh)*		Εγκατεστημένη Ισχύς (MW)		Συντελεστής Φόρτισης (%)	
	Διασυνδεδεμένο	ΜΔΝ	Διασυνδεδεμένο	ΜΔΝ	Διασυνδεδεμένο	ΜΔΝ
Ιανουάριος	29.640,47	2.216,70	351,56	24,58	11,33%	12,12%
Φεβρουάριος						
Μάρτιος						
Απρίλιος						
Μάιος						
Ιούνιος						
Ιούλιος						
Αύγουστος						
Σεπτέμβριος						
Οκτώβριος						
Νοέμβριος						
Δεκέμβριος						
<b>Σύνολο</b>	<b>29.640,47</b>	<b>2.216,70</b>				

ΓΡΑΦΗΜΑ 9

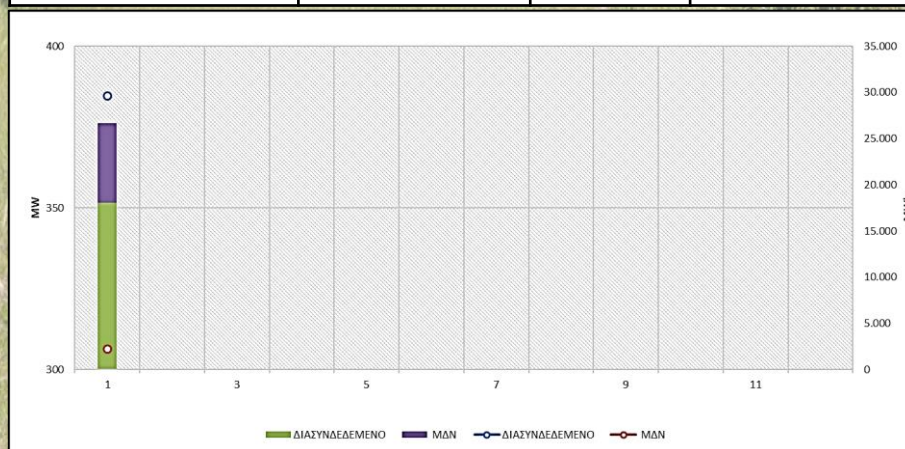

(\* ) Η παραγόμενη ενέργεια αναφέρεται στο ποσό ενέργειας που έχει εκκαθαριστεί το συγκεκριμένο μήνα βάσει καταμετρήσεων από το ΔΕΔΔΗΕ.

ΠΙΝΑΚΑΣ 8

2021 «ΠΡΑΓΜΑΤΙΚΗ» ΚΑΤΑΝΑΛΩΣΗ ΕΝΕΡΓΕΙΑΣ

2021	Κατανάλωση ενέργειας στα Όρια του Συστήματος *				"Πραγματική" Κατανάλωση ενέργειας **			
	MWh	% διαφορά σε σχέση με τον αντίστοιχο μήνα του προηγούμενου έτους	αθροιστική από την αρχή του εκάστοτε έτους (MWh)	% διαφορά σε σχέση με τους αντίστοιχους μήνες του προηγούμενου έτους	MWh	% διαφορά σε σχέση με τον αντίστοιχο μήνα του προηγούμενου έτους	αθροιστική από την αρχή του εκάστοτε έτους (MWh)	% διαφορά σε σχέση με τους αντίστοιχους μήνες του προηγούμενου έτους
Ιανουάριος	4.074.536	-11,19	4.074.536	-11,19	4.389.468	-11,35	4.389.468	-11,35
Φεβρουάριος								
Μάρτιος								
Απρίλιος								
Μάιος								
Ιούνιος								
Ιούλιος								
Αύγουστος								
Σεπτέμβριος								
Οκτώβριος								
Νοέμβριος								
Δεκέμβριος								

(\*) Αφορά στην εκκαθαριζόμενη ποσότητα ενέργειας που καταναλώθηκε στα Όρια του Συστήματος, που δημοσιεύει ο ΑΔΜΗΕ στα Μηνιαία Δελτία Ενέργειας

(\*\*) Αφορά στην «Πραγματική» Κατανάλωση ενέργειας όπως προκύπτει λαμβάνοντας υπόψη την Παραγωγή των ΑΠΕ του Δικτύου, καθώς η παραγωγή αυτή καταναλώνεται στο Δίκτυο και συνεπώς απομειώνει την εκκαθαριζόμενη κατανάλωση ενέργειας στα Όρια του Συστήματος.



ΓΡΑΦΗΜΑ 10

2017-2021 «ΠΡΑΓΜΑΤΙΚΗ» ΚΑΤΑΝΑΛΩΣΗ ΕΝΕΡΓΕΙΑΣ

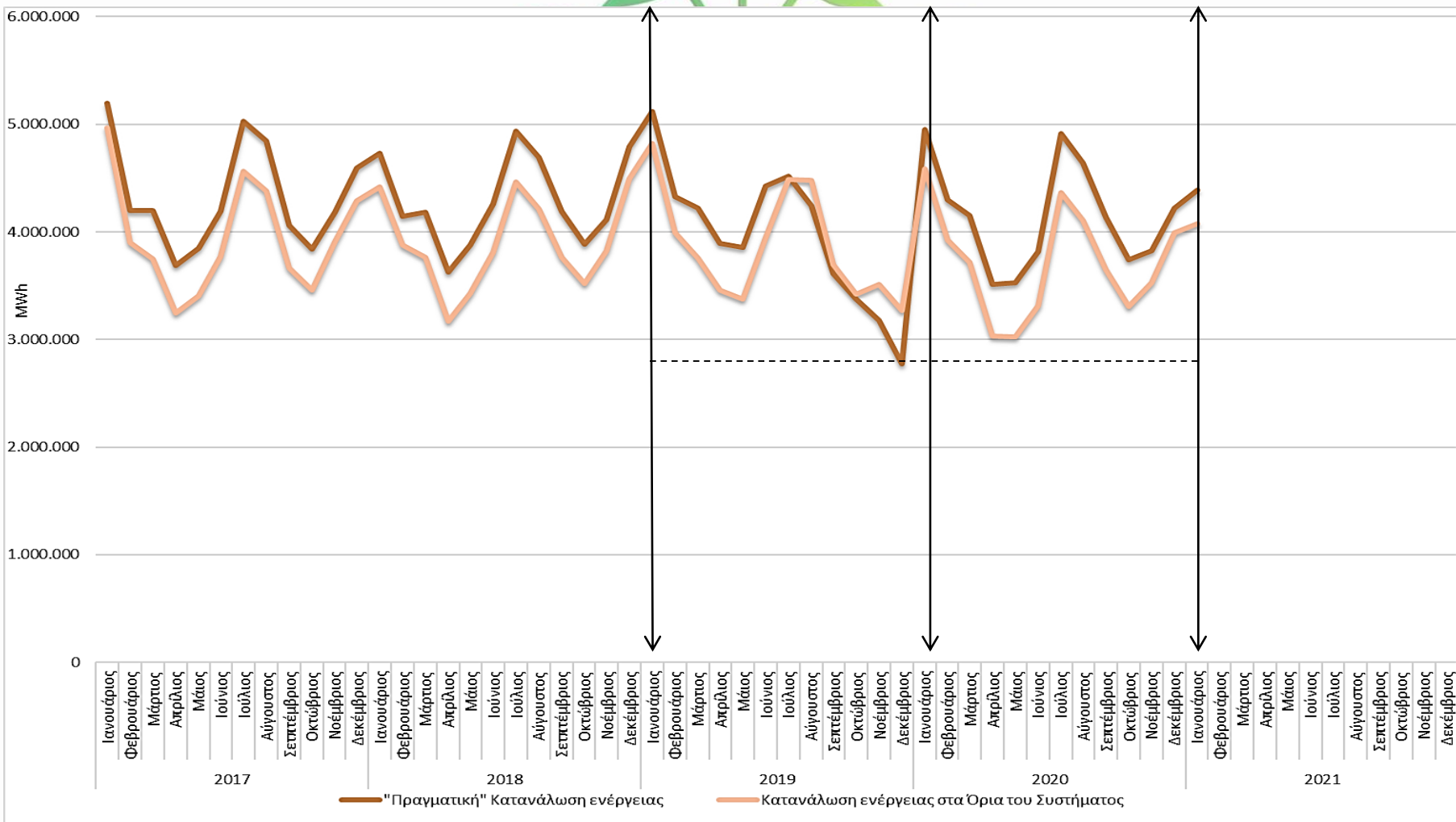

ΓΡΑΦΗΜΑ 11

2019-2021 ΕΘΝΙΚΗ ΠΑΡΑΓΩΓΗ, ΕΘΝΙΚΗ ΚΑΤΑΝΑΛΩΣΗ ΚΑΙ ΟΤΣ

